



**Boletim Mensal
Mercado de Hortigranjeiros**

JULHO – 2010



Mercado Atacadista de Hortigranjeiros

Boletim Mensal Julho – 2010

Diretoria:

Demétrio Vilagra
Diretor – Presidente

José Marcos Velasco
Diretor – Técnico / Financeiro

Mário da Silva Teles Neto
Gerente do DMH
Departamento de Mercado de Hortigranjeiros
(0xx19) 3746-1010 – Fax (0xx19) 3746-1050

Elaboração:
DMH - Departamento de Mercado de Hortigranjeiros
DMH / Orientação e Estatística

Colaboração:
Maressa Baccini Pinto
Estagiária

Referência:
ITEC.Net – Informações Técnico-Econômicas
CEASA – MG/CONAB



Mercado Atacadista de Hortigranjeiros

Comparativo do volume comercializado em toneladas 2009/2010

Mês	Qtde tons 2009	Qtde tons 2010	Comparativo %
Janeiro	53.415,1	51.433,2	(3,71)
Fevereiro	51.484,6	52.230,6	1,45
Março	58.396,4	59.030,9	1,09
Abril	54.316,4	52.233,0	(3,84)
Mai	51.351,2	49.222,7	(4,15)
Junho	50.673,3	47.478,7	(6,30)
Julho	51.601,8	50.266,3	(2,59)
Agosto	52.989,0		
Setembro	55.829,9		
Outubro	56.422,0		
Novembro	60.238,4		
Dezembro	63.617,6		
Total	660.335,7	361.895,4	-45,20

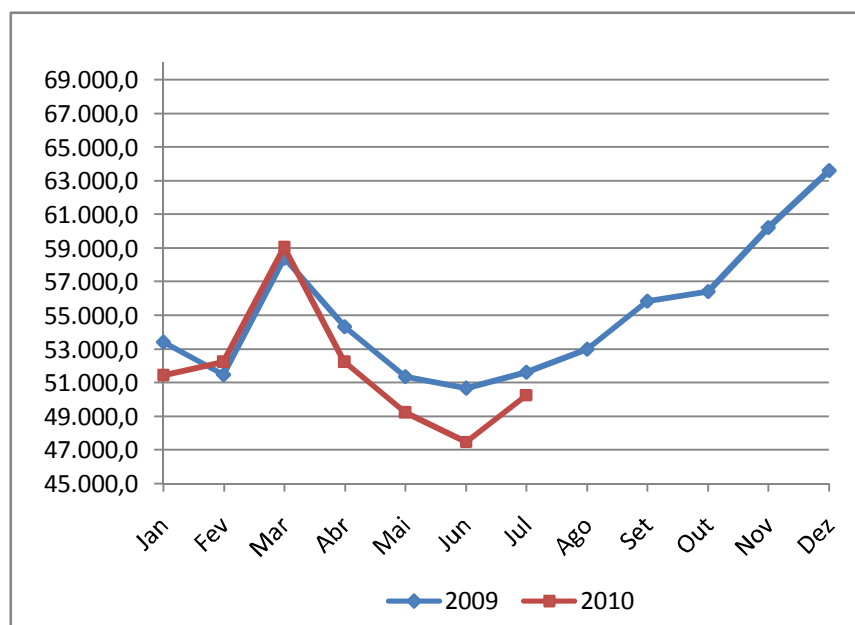



CEASA
Campinas

Mercado Atacadista de Hortigranjeiros

Comparativo de valor (R\$) comercializado 2009/2010

Mês	Valor 2009	Valor 2010	Comparativo %
Janeiro	74.092.936,28	82.400.528,45	11,21
Fevereiro	72.407.419,79	88.607.330,29	22,37
Março	89.456.506,05	101.640.782,70	13,62
Abril	82.323.081,22	86.747.550,11	5,37
Mai	73.228.919,29	82.097.210,02	12,11
Junho	68.595.261,78	73.718.954,06	7,47
Julho	66.127.724,88	68.337.597,80	3,34
Agosto	78.971.292,97		
Setembro	80.150.582,17		
Outubro	82.035.394,28		
Novembro	91.080.306,09		
Dezembro	100.784.925,21		
Total	959.254.350,01	583.549.953,43	-39,17

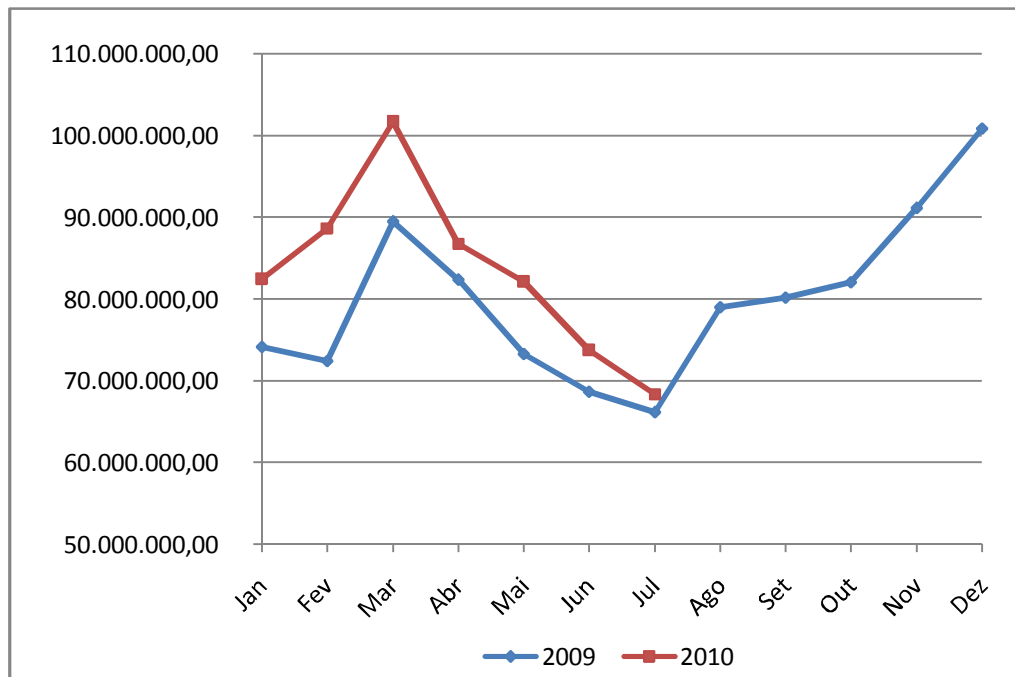

Comparativo de volume em toneladas dos principais produtos

PRODUTO	Julho 2009 (A)	Junho 2010 (B)	Julho 2010 (C)	Variação (%) (C/A)	Variação (%) (C/B)
Abacaxi	1.746,5	1.205,6	1.347,6	-22,84	11,78
Banana	3.074,4	3.111,8	3.131,4	1,85	0,63
Laranja	4.473,4	3.792,9	4.142,2	-7,40	9,21
Limão	1.387,2	1.172,7	1.274,7	-8,11	8,70
Maçã	2.429,4	2.188,6	2.521,9	3,81	15,23
Mamão Formosa	1.617,6	2.039,9	2.008,2	24,14	-1,55
Mamão Havaiano	2.202,8	929,2	1.421,2	-35,48	52,96
Melancia	1.853,1	1.976,5	2.751,8	48,50	39,23
Melão	439,3	598,4	771,3	75,57	28,90
Alface	160,4	107,1	106,4	-33,64	-0,63
Couve Flor	661,7	332,8	552,5	-16,51	65,99
Abóbora	562,6	534,2	490,2	-12,87	-8,24
Berinjela	446,4	439,3	426,7	-4,42	-2,87
Chuchu	918,9	962,0	972,7	5,86	1,11
Pepino	699,7	662,6	693,0	-0,97	4,58
Pimentão	395,8	412,8	527,3	33,23	27,74
Tomate	4.796,8	3.345,2	3.577,9	-25,41	6,96
Vagem	378,0	289,0	361,5	-4,36	25,08
Batata	5.604,0	5.226,2	5.760,5	2,79	10,22
Beterraba	658,6	450,6	448,8	-31,85	-0,39
Cebola	3.007,2	2.864,0	2.976,6	-1,02	3,93
Cenoura	1.802,9	1.466,9	1.485,2	-17,62	1,25
Mandioca	584,2	551,2	508,0	-13,04	-7,84
TOTAL	39.900,9	34.659,4	38.257,6	-4,12	10,38

Comparativo de preço médio por kg. dos principais produtos

PRODUTO	Julho 2009 (A)	Junho 2010 (B)	Julho 2010 (C)	Variação (%) (C/A)	Variação (%) (C/B)
Abacaxi	1,11	1,56	1,57	41,44	0,64
Banana	1,02	1,15	1,14	11,76	-0,87
Laranja	0,58	0,90	0,90	55,17	0,00
Limão	0,50	1,26	1,24	148,00	-1,59
Maçã	1,95	1,66	1,65	-15,38	-0,60
Mamão Formosa	1,08	1,35	1,02	-5,56	-24,44
Mamão Havaiano	1,52	3,95	2,15	41,45	-45,57
Melancia	0,96	0,59	0,54	-43,75	-8,47
Melão	3,14	2,16	1,63	-48,09	-24,54
Alface	0,63	0,73	0,75	19,05	2,74
Couve Flor	0,65	1,48	0,99	52,31	-33,11
Abóbora	0,84	0,99	1,05	25,00	6,06
Berinjela	1,42	1,42	1,27	-10,56	-10,56
Chuchu	0,92	0,75	0,77	-16,30	2,67
Pepino	1,28	1,33	1,11	-13,28	-16,54
Pimentão	2,66	3,16	1,98	-25,56	-37,34
Tomate	0,91	1,03	0,75	-17,58	-27,18
Vagem	2,25	2,67	2,27	0,89	-14,98
Batata	0,92	1,36	0,83	-9,78	-38,97
Beterraba	0,91	0,95	0,82	-9,89	-13,68
Cebola	1,11	1,83	1,59	43,24	-13,11
Cenoura	0,96	0,77	0,77	-19,79	0,00
Mandioca	0,60	0,65	0,69	15,00	6,15

Comparativo de volume em toneladas por grupo de produtos

Nome do Grupo	Julho 2009 (A)	Junho 2010 (B)	Julho 2010 (C)	Varição (%) (C/B)	Varição (%) (C/A)
Frutas Nacionais	24.679,9	23.146,2	25.213,6	8,93	2,16
Frutas Importadas	920,6	1.304,3	1.327,3	1,76	44,18
Hort. Folha Flor Haste (verduras)	2.681,8	2.081,8	2.309,5	10,94	-13,88
Hortaliça Fruto (legumes)	10.026,9	8.423,2	8.838,4	4,93	-11,85
Hort. Raiz Tub. B. Rizoma (raízes)	13.130,7	12.328,8	12.416,5	0,71	-5,44
Ovos	93,1	122,6	107,3	-12,49	15,33
Cereais	68,9	71,8	53,7	-25,21	-22,07
TOTAL	51.601,8	47.478,7	50.266,3	5,87	-2,59

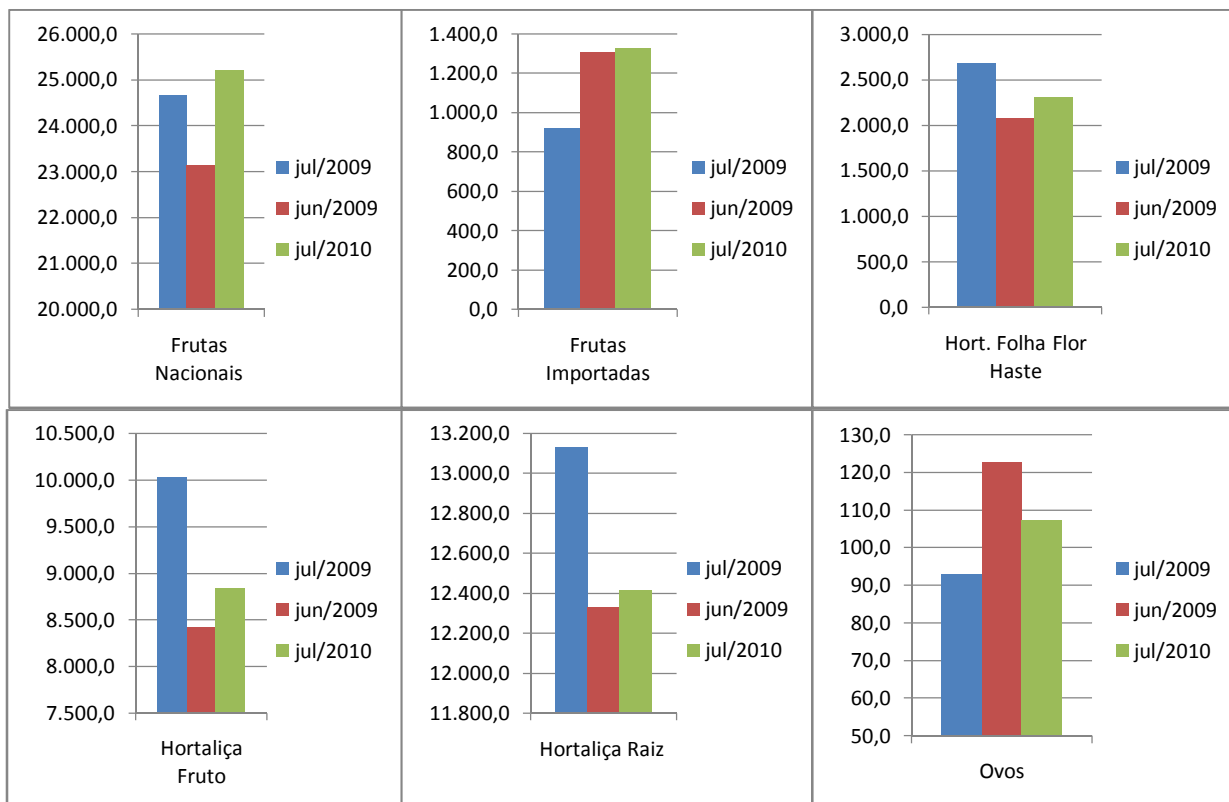



Mercado Atacadista de Hortigranjeiros

Desempenho da comercialização de produtos – volume em toneladas

Mês	2001	2002	2003	2004	2005	2006	2007	2008	2009	2010
Janeiro	55.860,0	50.702,0	49.579,0	51.181,0	55.965,7	52.846,2	56.020,2	54.205,9	53.415,1	51.433,2
Fevereiro	49.422,0	44.782,0	46.274,7	44.411,8	51.106,0	51.263,4	51.364,9	56.869,6	51.484,6	52.230,6
Março	55.112,0	46.673,0	49.628,5	55.867,1	57.087,7	61.539,7	56.255,8	58.051,7	58.396,4	59.030,9
Abril	49.357,0	50.814,0	46.981,5	52.890,1	52.337,6	49.008,7	52.271,6	55.635,4	54.316,4	52.233,0
Maio	47.210,8	49.821,0	42.938,5	46.623,5	50.961,1	53.273,9	50.422,2	48.650,7	51.351,2	49.222,7
Junho	44.441,6	42.898,0	46.504,5	45.084,5	50.540,0	50.152,7	47.106,0	50.095,9	50.673,3	47.478,7
Julho	46.390,5	49.261,0	46.603,2	48.494,9	47.888,6	49.514,9	49.595,4	51.068,3	51.601,8	50.266,3
Agosto	49.265,9	50.358,4	44.941,3	51.935,8	56.380,4	52.044,6	55.362,4	51.461,5	52.989,0	
Setembro	44.753,3	49.536,0	50.256,2	56.034,5	53.166,5	50.957,6	53.156,4	56.039,2	55.829,9	
Outubro	55.317,0	56.252,0	53.955,1	55.185,2	56.493,0	54.418,7	60.949,3	59.097,7	56.422,0	
Novembro	54.345,0	45.548,4	50.987,3	58.455,0	55.172,6	54.710,2	55.661,2	52.296,7	60.238,4	
Dezembro	53.481,0	50.424,2	49.342,6	63.189,2	60.080,7	56.390,7	58.736,3	61.837,0	63.617,6	
TOTAL	604.956,1	587.070,0	577.992,4	629.352,6	647.179,9	636.121,3	646.901,6	655.309,6	660.335,7	361.895,4
VAR. (%)	0,00	-2,96	-1,55	8,89	2,83	-1,71	1,69	1,30	0,77	-45,20
MÉDIA ANUAL	50.413,0	48.922,5	48.166,0	52.446,1	53.931,7	53.010,1	53.908,5	54.609,1	55.028,0	51.699,3

Comportamento do volume comercializado

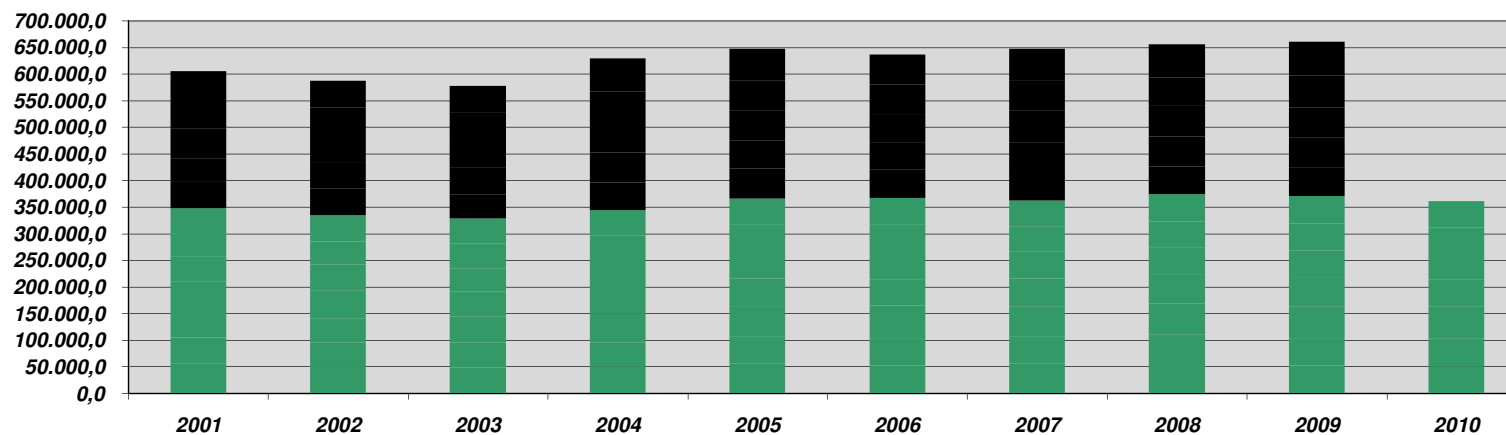



Mercado Atacadista de Hortigranjeiros

Desempenho da comercialização de produtos – valores em reais (R\$)

Mês	2001	2002	2003	2004	2005	2006	2007	2008	2009	2010
Janeiro	41.304.018,69	37.947.992,02	33.841.510,51	43.169.192,38	58.344.823,63	45.972.165,81	63.934.661,57	69.385.985,19	74.092.936,28	82.400.528,45
Fevereiro	37.762.228,48	34.956.728,09	36.836.602,97	38.368.736,54	56.452.809,34	44.928.253,08	58.144.157,96	67.001.127,70	72.407.419,79	88.607.330,29
Março	42.960.693,98	39.119.773,59	34.169.628,25	50.247.559,07	68.714.246,58	54.022.331,84	72.888.213,06	71.988.016,45	89.456.506,05	101.640.782,70
Abril	41.123.223,14	43.505.586,83	32.760.352,33	51.947.039,22	62.934.105,69	41.836.762,68	61.105.696,95	74.124.076,49	82.323.081,22	86.747.550,11
Mai	36.798.589,59	37.954.630,48	43.336.828,96	47.495.394,66	58.583.433,32	40.851.960,88	57.649.906,97	66.817.725,16	73.228.919,29	82.097.210,02
Junho	32.092.065,69	30.907.840,96	39.620.665,05	48.165.195,86	46.353.801,83	39.143.571,30	53.936.069,86	63.414.236,18	68.595.261,78	73.718.954,06
Julho	33.393.463,86	35.980.831,51	47.648.457,76	54.112.375,98	42.551.960,17	42.906.798,16	53.416.848,95	67.367.461,91	66.127.724,88	68.337.597,80
Agosto	34.811.888,81	39.764.560,96	46.965.025,27	59.445.787,51	45.684.108,35	41.800.097,25	60.751.110,35	66.460.697,79	78.971.292,97	
Setembro	31.002.648,62	38.427.682,17	52.357.654,39	63.752.629,11	42.670.567,01	40.187.421,38	63.784.180,58	73.050.718,74	80.150.582,17	
Outubro	39.118.170,32	43.938.207,32	56.405.544,60	59.553.742,05	42.563.215,58	57.248.310,68	74.345.326,75	74.251.922,77	82.035.394,28	
Novembro	48.270.307,41	38.024.520,94	56.499.596,42	60.734.726,11	45.942.663,87	58.629.280,88	68.192.852,24	69.795.888,61	91.080.306,09	
Dezembro	40.629.354,45	36.933.109,08	42.491.438,67	72.229.110,11	63.226.816,15	64.060.422,89	75.250.113,69	83.315.023,62	100.784.925,21	
TOTAL	459.266.653,04	457.461.463,95	522.933.305,18	649.221.488,60	634.022.551,52	571.587.376,83	763.399.138,93	846.972.880,61	959.254.350,01	583.549.953,43
VAR. (%)	0,00	-0,39	14,31	24,15	-2,34	-9,85	33,56	10,95	13,26	-39,17
MÉDIA ANUAL	38.272.221,1	38.121.788,7	43.577.775,4	54.101.790,7	52.835.212,6	47.632.281,4	63.616.594,9	70.581.073,4	79.937.862,5	83.364.279,1

Comportamento dos valores comercializados

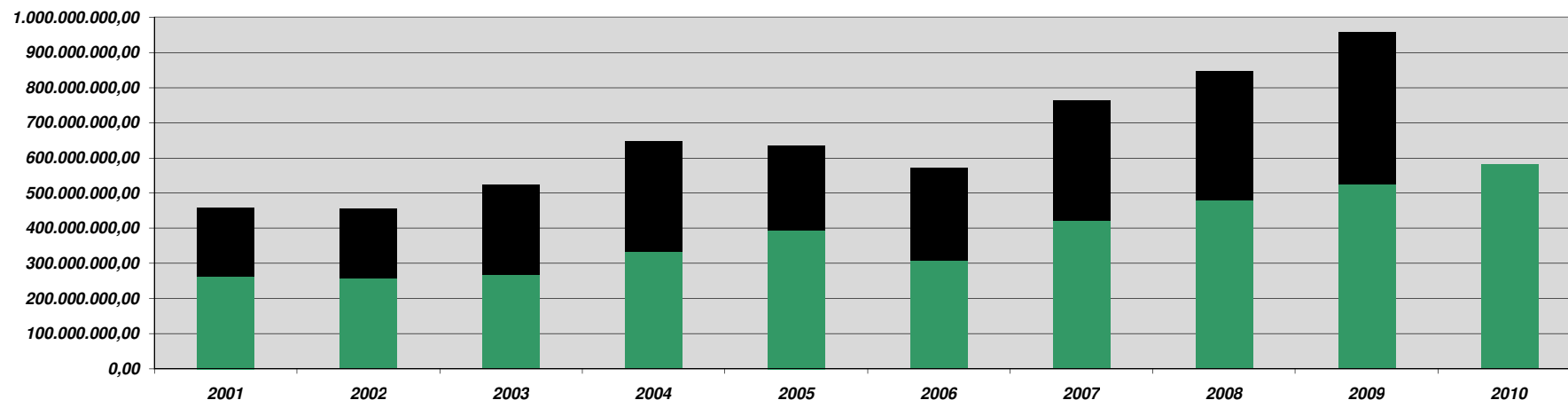



CEASA Mercado Atacadista de Hortigranjeiros
Campinas

Anexos

Anexos I – Quantidade, Preço e Valor

Anexos II – Procedência

Anexo III – Participação dos Grupos de Produtos na Comercialização

Anexo IV – Participação dos Estados na Comercialização dos Grupos de Produtos

Anexo V – Estados da Federação, outros países e municípios da RMC presentes na comercialização

.Gráfico 1 – Procedência dos produtos por estado / país

.Gráfico 2 – Participação dos municípios da RMC



ITEC.Net - Informações Técnico-Econômicas
Quantidade, Preço e Valor da Comercialização do Atacado - Fechamento do Mês

Mercado: CEASA CAMPINAS

Período: 01/07/2010 a 31/07/2010

12/08/2010

Produto	Quantidade	Preço-Médio	Valor (R\$)
HORTALICAS -FOLHA,FLOR E HASTE			
ACELGA	185.328	0.63	116,206.95
AGRIAO	7.589	2.53	19,232.90
ALCACHOFRA	1.587	10.79	17,119.52
ALECRIM	234	10.86	2,542.00
ALFACE	106.441	0.75	79,709.14
AMERICANA	11.316	0.92	10,438,38
CRESPA	94.117	0.73	68,534,72
LISA	1.008	0.73	736,04
ALMEIRAO	2.666	2.84	7,558.81
ALFAVACA	94	8.36	786.00
ALHO PORRO	19.536	2.52	49,302.37
ASPARGO	401	12.06	4,836.50
BROCOLO	341.157	1.00	342,724.39
CEBOLINHA	9.437	3.66	34,533.10
COUVE BRUXELAS	894	8.94	7,989.77
CHICORIA	23.927	0.82	19,634.95
COENTRO	2.191	2.92	6,397.87
COUVE-FLOR	552.475	0.99	545,337.34
COGUMELO	22	15.00	330.00
COUVE	24.006	2.81	67,542.52
CATALONHA	373	3.39	1,265.39
ENDIVIA	906	11.72	10,614.02
ESPINAFRE	8.344	2.52	21,000.40
FUNCHO	3.886	2.36	9,162.94
HORTELA	1.525	10.24	15,613.57
LOURO	203	11.72	2,379.50
MANJERICAO	1.528	6.65	10,163.00
MOSTARDA	225	6.89	1,550.00
MOYASHI	3.163	3.84	12,131.34
REPOLHO	968.928	0.42	406,159.21
HIBRIDO	929.718	0.41	376,953,52
ROXO	39.210	0.74	29,205,69
RUCULA	9.732	2.06	20,015.66
SALSA	20.050	2.92	58,479.47
SALSAO	12.651	2.31	29,202.25
Total sub-grupo	2.309.499	0.83	1,919,520.88
HORTALICAS -FRUTO			
ABOBORA	490.155	1.05	516,716.55
JACAREZINHO	44.220	0.82	36,093,14
JERIMUM	444.600	1.08	479,065,68
MOGANGA	1.335	1.17	1,557,73
ABOBRINHA	634.204	1.10	698,426.99
ITALIANA	157.800	1.10	173,617,40
MENINA	476.404	1.10	524,809,59
BERINJELA	426.706	1.27	542,047.18
CHUCHU	972.695	0.77	751,582.56
ERVILHA	21.354	2.79	59,518.72
EM GRAO	3.751	3.35	12,553,43
TORTA	17.603	2.67	46,965,29
JILO	188.980	1.33	251,695.21
MAXIXE	7.180	1.94	13,912.69
MILHO VERDE	401.824	0.83	335,216.65
MORANGA	362.160	1.10	397,589.71
COMUM	67.900	0.86	58,476,34
HIBRIDA	294.260	1.15	339,113,37
PEPINO	692.965	1.11	772,157.06



ITEC.Net - Informações Técnico-Econômicas
Quantidade, Preço e Valor da Comercialização do Atacado - Fechamento do Mês

Mercado: CEASA CAMPINAS

Período: 01/07/2010 a 31/07/2010

12/08/2010

Produto	Quantidade	Preço-Médio	Valor (R\$)
PIMENTAO	527.348	1.98	1,044,238.41
PIMENTA	33.436	2.89	96,774.81
QUIABO	140.053	2.02	282,533.93
TOMATE	3.577.871	0.75	2,697,701.98
CEREJA	16.627	1.33	22.135,45
ITALIANO	49.140	0.87	42.610,96
LONGA VIDA	3.478.794	0.75	2.607.607,56
MACA	16.060	0.96	15.399,93
RASTEIRO	17.250	0.58	9.948,08
VAGEM	361.494	2.27	821,549.08
MACARRAO	361.494	2.27	821.549,08
Total sub-grupo	8.838.425	1.05	9,281,661.53
HORTALICAS -RAIZ,BULBO,TUB.E RIZOMA			
ALHO	352.910	9.53	3,364,963.35
BRASILEIRO	36.510	10.00	365.102,97
IMPORTADO	316.400	9.48	2.999.860,38
BATATA	5.760.525	0.83	4,788,797.97
COMUM	5.757.265	0.83	4.778.529,95
YACON	3.260	3.15	10.268,02
BETERRABA	448.816	0.82	369,304.81
COM FOLHAS	1.692	0.90	1.521,43
SEM FOLHAS	447.124	0.82	367.783,38
BATATA DOCE	368.586	1.20	440,965.25
CARA	40.405	1.08	43,680.51
CEBOLA	2.976.640	1.59	4,732,463.83
AMARELA	2.885.140	1.58	4.564.520,58
IMPORTADA	76.500	1.80	137.943,25
ROXA	15.000	2.00	30.000,00
CENOURA	1.485.152	0.77	1,143,964.12
GENGIBRE	33.056	1.83	60,542.87
INHAME	84.873	1.18	100,327.34
MANDIOCA	508.037	0.69	351,759.43
MANDIOQUINHA	310.197	2.76	857,638.03
NABO	15.969	1.80	28,805.38
RABANETE	31.335	1.26	39,638.63
Total sub-grupo	12.416.501	1.31	16,322,851.52
Total grupo	23.564.425	1.17	27,524,033.93
FRUTAS -BRASILEIRAS			
ABACATE	287.746	2.07	596,383.48
ABACAXI	1.347.562	1.57	2,113,619.20
PEROLA	1.205.962	1.60	1.929.539,20
SMOOTH CAYENE	141.600	1.30	184.080,00
AMEIXA	4.528	5.38	24,360.64
ATEMOIA	11.644	6.29	73,191.89
BANANA	3.131.428	1.14	3,567,437.93
MACA	286.515	1.94	555.839,10
NANICA	2.083.023	0.86	1.790.411,46
OURO	5.505	2.51	13.803,67
PRATA	721.281	1.60	1.154.049,60
MARMELO	6.804	1.23	8.337,10
TERRA	28.300	1.59	44.997,00
CARAMBOLA	9.774	3.81	37,264.61
CAJU	1.460	9.10	13,289.69
CAQUI	45.926	2.59	118,869.33
CIDRA	44	6.00	264.00
COCO	857.700	1.25	1,073,126.98



ITEC.Net - Informações Técnico-Econômicas
Quantidade, Preço e Valor da Comercialização do Atacado - Fechamento do Mês

Mercado: CEASA CAMPINAS

Período: 01/07/2010 a 31/07/2010

12/08/2010

Produto	Quantidade	Preço-Médio	Valor (R\$)
SECO	280.100	1.80	503.555,10
VERDE	577.600	0.99	569.571,88
FIGO	18.459	5.75	106,151.05
GOIABA	185.506	2.22	412,167.67
GRAVIOLA	207	5.90	1,220.70
JABUTICABA	935	8.69	8,126.75
JACA	1.060	1.25	1,325.00
JENIPAPO	9	15.00	135.00
KIWI	23.408	2.88	67,438.26
LARANJA	4.142.192	0.90	3,719,264.76
BAIANINHA	246.199	1.41	347.336,10
KINKAN	1.134	4.73	5.362,49
LIMA	406.065	0.73	296.427,45
PERA	3.488.794	0.88	3.070.138,72
LIMAO	1.274.721	1.24	1,579,680.73
CRAVO	6.880	0.93	6.392,59
GALEGO	760	4.00	3.040,00
SICILIANO	1.220	3.00	3.660,00
TAHITI	1.265.861	1.24	1.566.588,14
LIMA DA PERSIA	29.690	1.68	49,778.30
MACA	2.521.912	1.65	4,151,098.09
MANGA	1.056.631	2.12	2,237,594.70
HADEN	2.886	4.55	13.144,55
BOURBON	170	3.48	590,75
PALMER	270.457	2.65	715.966,19
ROSA	2.920	3.25	9.490,00
TOMMY	780.198	1.92	1.498.403,21
MARACUJA	226.165	3.47	784,235.99
MAMAO	3.429.406	1.49	5,094,990.73
FORMOSA	2.008.171	1.02	2.044.391,31
HAWAY	1.421.235	2.15	3.050.599,42
MELAO	771.266	1.63	1,256,758.53
AMARELO	727.933	1.57	1.140.117,36
GALIA	745	4.10	3.054,50
JAPONES	4.200	3.55	14.910,00
NET	150	6.50	975,00
ORANGE	19.646	3.08	60.475,15
PELE DE SAPO	18.592	2.00	37.226,52
MANGOSTIN	245	16.59	4,064.99
MELANCIA	2.751.840	0.54	1,480,515.72
BABY	620	2.08	1.286,50
REDONDA	2.725.636	0.52	1.415.269,22
SEM SEMENTE	25.584	2.50	63.960,00
MORANGO	349.521	5.52	1,930,376.25
NESPERA	2.034	7.32	14,897.76
PESSEGO	30	4.73	141.75
PINHAO	9.456	2.07	19,619.19
PINHA	4.626	6.04	27,925.14
ROMA	63	11.75	740.25
SAPOTI	24	18.00	432.00
TAMARINDO	30	9.75	292.50
TANGERINA	2.420.123	1.07	2,598,819.95
CRAVO	27.423	1.25	34.278,75
MURCOTT	343.126	1.25	429.178,36
PONKAN	1.946.748	1.01	1.970.841,24
RIO	102.826	1.60	164.521,60
UVA	296.242	3.86	1,143,800.78
BENITAKA	61.736	3.76	232.063,53
RED MARY	2.170	6.75	14.647,50



ITEC.Net - Informações Técnico-Econômicas
Quantidade, Preço e Valor da Comercialização do Atacado - Fechamento do Mês

Mercado: CEASA CAMPINAS

Período: 01/07/2010 a 31/07/2010

12/08/2010

Produto	Quantidade	Preço-Médio	Valor (R\$)
CENTENARIA	72	5.53	397,80
RED GLOBE	1.328	5.15	6.841,05
THOMPSOM	5.220	7.91	41.280,04
ITALIA	59.426	3.61	214.372,04
CRIMSON	1.824	7.98	14.546,40
NIAGARA	76.896	3.80	292.379,74
RUBI	74.052	3.73	275.889,24
BRASIL	13.518	3.80	51.383,44
Total sub-grupo	25.213.613	1.36	34,309,400.29
FRUTAS -IMPORTADAS			
AMEIXA	53.406	11.12	594,000.71
CEREJA	2.346	24.26	56,902.48
DAMASCO	45	19.00	855.00
KIWI	25.820	5.00	129,100.00
LIMAO	3.110	3.50	10,885.00
MARMELO	50	4.56	228.13
MACA	264.053	2.93	774,484.37
NECTARINA	63.489	6.52	413,756.44
PESSEGO	67.798	6.09	413,059.82
PERA	820.703	4.22	3,460,451.65
TANGERINA IMP	870	2.93	2,549.97
UVA	25.585	6.76	173,018.45
Total sub-grupo	1.327.275	4.54	6,029,292.02
Total grupo	26.540.888	1.52	40,338,692.31
OVOS			
OVOS	107.327	2.85	305,670.21
CODORNA	1.365	5.90	8.053,26
GRANJA	105.962	2.81	297.616,95
Total sub-grupo	107.327	2.85	305,670.21
Total grupo	107.327	2.85	305,670.21
Total setor	50.212.640	1.36	68,168,396.45
CEREAIS -CEREAIS			
AMENDOIM	22.560	3.24	73,122.45
ARROZ	7.200	1.93	13,867.68
FEIJAO	23.400	3.47	81,116.22
MILHO	500	2.19	1,095.00
PIPOCA	500	2.19	1.095,00
Total sub-grupo	53.660	3.15	169,201.35
Total grupo	53.660	3.15	169,201.35
Total setor	53.660	3.15	169,201.35
Total geral	50.266.300	1.36	68,337,597.80

Produtos Comercializados Por Procedência

Mercado: CEASA CAMPINAS

Período: Julho/2010

12/08/2010

Procedência	Quantidade (KG)	% do Total
HORTALICAS -FOLHA,FLOR E HASTE		
ACELGA	185.328	100.00
MINAS GERAIS	2.386	1.29
051 - POCOS DE CALDAS	2.386	1.29
Caldas	2.386	1.29
SÃO PAULO	182.942	98.71
381 - CAMPINAS	12.284	6.63
Campinas	112	0.06
Jaguariúna	696	0.38
Paulínia	11.476	6.19
382 - AMPARO	19.524	10.53
Monte Alegre do Sul	16.082	8.68
Serra Negra	3.442	1.86
393 - CAPAO BONITO	240	0.13
Guapiara	240	0.13
394 - PIEDADE	145.656	78.59
Piedade	140.216	75.66
São Miguel Arcanjo	5.440	2.94
397 - BRAGANCA PAULISTA	5.238	2.83
Itatiba	5.238	2.83
AGRIAO	7.589	100.00
SÃO PAULO	7.589	100.00
381 - CAMPINAS	549	7.23
Campinas	189	2.49
Paulínia	360	4.74
382 - AMPARO	120	1.58
Serra Negra	120	1.58
394 - PIEDADE	64	0.84
Piedade	64	0.84
395 - SOROCABA	4.200	55.34
Cabreúva	4.200	55.34
411 - MOGI DAS CRUZES	2.656	35.00
Moji das Cruzes	2.656	35.00
ALCACHOFRA	1.587	100.00
SÃO PAULO	1.587	100.00
394 - PIEDADE	1.587	100.00
Piedade	1.587	100.00
ALECRIM	234	100.00
SÃO PAULO	234	100.00
381 - CAMPINAS	98	41.88
Campinas	8	3.42
Valinhos	90	38.46
382 - AMPARO	1	0.43
Amparo	1	0.43
394 - PIEDADE	135	57.69
Piedade	135	57.69
ALFACE AMERICANA	11.316	100.00
SÃO PAULO	11.316	100.00
380 - MOGI-MIRIM	336	2.97
Artur Nogueira	336	2.97
381 - CAMPINAS	10.872	96.08
Campinas	564	4.98
Jaguariúna	1.512	13.36
Paulínia	8.796	77.73
382 - AMPARO	108	0.95

Produtos Comercializados Por Procedência

Mercado: CEASA CAMPINAS

Período: Julho/2010

12/08/2010

Procedência	Quantidade (KG)	% do Total
Serra Negra	108	0.95
<u>ALFACE CRESPA</u>	94.117	100.00
SÃO PAULO	94.117	100.00
376 - LIMEIRA	4.800	5.10
Limeira	4.800	5.10
380 - MOGI-MIRIM	60	0.06
Artur Nogueira	60	0.06
381 - CAMPINAS	75.216	79.92
Campinas	37.680	40.04
Hortolândia	5.880	6.25
Jaguariúna	1.740	1.85
Paulínia	29.916	31.79
382 - AMPARO	11.880	12.62
Monte Alegre do Sul	4.056	4.31
Pinhalzinho	7.320	7.78
Serra Negra	504	0.54
394 - PIEDADE	1.801	1.91
Ibiúna	1	0.00
Piedade	1.800	1.91
396 - JUNDIAI	360	0.38
Jundiaí	360	0.38
<u>ALFACE LISA</u>	1.008	100.00
SÃO PAULO	1.008	100.00
380 - MOGI-MIRIM	60	5.95
Artur Nogueira	60	5.95
381 - CAMPINAS	144	14.29
Campinas	72	7.14
Paulínia	72	7.14
382 - AMPARO	804	79.76
Serra Negra	804	79.76
<u>ALFAVACA</u>	94	100.00
SÃO PAULO	94	100.00
382 - AMPARO	94	100.00
Amparo	94	100.00
<u>ALHO PORRO</u>	19.536	100.00
SÃO PAULO	19.536	100.00
381 - CAMPINAS	2.500	12.80
Campinas	304	1.56
Valinhos	2.196	11.24
394 - PIEDADE	17.036	87.20
Ibiúna	2	0.01
Piedade	16.002	81.91
São Miguel Arcanjo	1.032	5.28
<u>ALMEIRAO</u>	2.666	100.00
SÃO PAULO	2.666	100.00
381 - CAMPINAS	2.666	100.00
Campinas	2.145	80.46
Hortolândia	328	12.30
Paulínia	193	7.24
<u>ASPARGO</u>	401	100.00
SÃO PAULO	401	100.00
410 - SAO PAULO	401	100.00
São Paulo	401	100.00
<u>BROCOLO</u>	341.157	100.00
MINAS GERAIS	49.339	14.46

Produtos Comercializados Por Procedência

Mercado: CEASA CAMPINAS

Período: Julho/2010

12/08/2010

Procedência	Quantidade (KG)	% do Total
051 - POCOS DE CALDAS	12.780	3.75
Andradas	12.380	3.63
Caldas	400	0.12
052 - POUSO ALEGRE	36.559	10.72
Bom Repouso	2.777	0.81
Cambuí	2.300	0.67
Munhoz	19.488	5.71
Pouso Alegre	490	0.14
Senador Amaral	1.100	0.32
Toledo	10.404	3.05
SÃO PAULO	291.818	85.54
376 - LIMEIRA	900	0.26
Limeira	900	0.26
379 - SAO JOAO DA BOA VISTA	940	0.28
São José do Rio Pardo	940	0.28
380 - MOGI-MIRIM	650	0.19
Mogi Guaçu	650	0.19
381 - CAMPINAS	43.941	12.88
Campinas	18.185	5.33
Cosmópolis	9.294	2.72
Hortolândia	4.820	1.41
Jaguariúna	294	0.09
Paulínia	11.060	3.24
Valinhos	288	0.08
382 - AMPARO	93.032	27.27
Amparo	9.830	2.88
Monte Alegre do Sul	19.643	5.76
Pinhalzinho	29.979	8.79
Serra Negra	9.074	2.66
Socorro	24.506	7.18
393 - CAPAO BONITO	1.320	0.39
Guapiara	1.320	0.39
394 - PIEDADE	9.081	2.66
Ibiúna	3	0.00
Piedade	8.678	2.54
São Miguel Arcanjo	400	0.12
395 - SOROCABA	37.460	10.98
Itupeva	37.460	10.98
396 - JUNDIAI	280	0.08
Jundiaí	280	0.08
397 - BRAGANCA PAULISTA	104.134	30.52
Bragança Paulista	1.740	0.51
Itatiba	71.090	20.84
Jarinu	24.538	7.19
Tuiuti	6.766	1.98
410 - SAO PAULO	80	0.02
São Paulo	80	0.02
CATALONHA	373	100.00
SÃO PAULO	373	100.00
381 - CAMPINAS	373	100.00
Campinas	373	100.00
CEBOLINHA	9.437	100.00
SÃO PAULO	9.437	100.00
380 - MOGI-MIRIM	360	3.81
Santo Antônio de Posse	360	3.81
381 - CAMPINAS	4.428	46.92
Campinas	3.340	35.39
Paulínia	1.088	11.53

Produtos Comercializados Por Procedência

Mercado: CEASA CAMPINAS

Período: Julho/2010

12/08/2010

Procedência	Quantidade (KG)	% do Total
382 - AMPARO	180	1.91
Serra Negra	180	1.91
394 - PIEDADE	139	1.47
Ibiúna	3	0.03
Piedade	136	1.44
410 - SAO PAULO	42	0.45
São Paulo	42	0.45
411 - MOGI DAS CRUZES	4.288	45.44
Moji das Cruzes	4.288	45.44
CHICORIA	23.927	100.00
SÃO PAULO	23.927	100.00
381 - CAMPINAS	23.927	100.00
Campinas	11.750	49.11
Hortolândia	1.152	4.81
Jaguariúna	620	2.59
Paulínia	9.598	40.11
Valinhos	807	3.37
COENTRO	2.191	100.00
SÃO PAULO	2.191	100.00
381 - CAMPINAS	815	37.20
Campinas	607	27.70
Paulínia	208	9.49
394 - PIEDADE	1.080	49.29
Piedade	1.080	49.29
411 - MOGI DAS CRUZES	296	13.51
Moji das Cruzes	296	13.51
COGUMELO	22	100.00
MINAS GERAIS	6	27.27
052 - POUSO ALEGRE	6	27.27
Camanducaia	6	27.27
SÃO PAULO	16	72.73
380 - MOGI-MIRIM	10	45.45
Moji-Mirim	10	45.45
381 - CAMPINAS	6	27.27
Paulínia	6	27.27
COUVE	24.006	100.00
SÃO PAULO	24.006	100.00
379 - SAO JOAO DA BOA VISTA	90	0.37
Espírito Santo do Pinhal	90	0.37
381 - CAMPINAS	18.579	77.39
Campinas	17.007	70.84
Jaguariúna	648	2.70
Paulínia	915	3.81
Valinhos	9	0.04
382 - AMPARO	1.638	6.82
Amparo	378	1.57
Monte Alegre do Sul	1.260	5.25
394 - PIEDADE	1.944	8.10
Ibiúna	54	0.22
Piedade	1.890	7.87
395 - SOROCABA	1.755	7.31
Cabreúva	1.755	7.31
COUVE BRUXELAS	894	100.00
SÃO PAULO	894	100.00
381 - CAMPINAS	72	8.05
Paulínia	72	8.05

Produtos Comercializados Por Procedência

Mercado: CEASA CAMPINAS

Período: Julho/2010

12/08/2010

Procedência	Quantidade (KG)	% do Total
394 - PIEDADE	808	90.38
Piedade	808	90.38
410 - SAO PAULO	14	1.57
São Paulo	14	1.57
COUVE-FLOR	552.475	100.00
MINAS GERAIS	32.584	5.90
051 - POCOS DE CALDAS	6.320	1.14
Andradas	3.440	0.62
Ouro Fino	2.880	0.52
052 - POUSO ALEGRE	26.264	4.75
Bom Repouso	120	0.02
Cambuí	800	0.14
Ipuiúna	156	0.03
Munhoz	540	0.10
Pouso Alegre	240	0.04
Toledo	24.408	4.42
SÃO PAULO	519.891	94.10
375 - RIO CLARO	11.220	2.03
Corumbataí	11.220	2.03
379 - SAO JOAO DA BOA VISTA	28.068	5.08
São José do Rio Pardo	19.320	3.50
São Sebastião da Gramma	8.748	1.58
380 - MOGI-MIRIM	25.416	4.60
Itapira	11.160	2.02
Mogi Guaçu	1.356	0.25
Santo Antônio de Posse	12.900	2.33
381 - CAMPINAS	8.022	1.45
Campinas	3.744	0.68
Paulínia	606	0.11
Valinhos	3.672	0.66
382 - AMPARO	211.326	38.25
Amparo	15.240	2.76
Monte Alegre do Sul	117.672	21.30
Pinhalzinho	38.466	6.96
Serra Negra	24.588	4.45
Socorro	15.360	2.78
393 - CAPAO BONITO	23.064	4.17
Apiaí	24	0.00
Guapiara	23.040	4.17
394 - PIEDADE	15.249	2.76
Ibiúna	9	0.00
Piedade	11.520	2.09
São Miguel Arcanjo	3.720	0.67
396 - JUNDIAI	4.200	0.76
Jundiaí	4.200	0.76
397 - BRAGANCA PAULISTA	192.966	34.93
Bragança Paulista	1.440	0.26
Itatiba	103.632	18.76
Jarinu	83.232	15.07
Tuiuti	4.662	0.84
410 - SAO PAULO	360	0.07
São Paulo	360	0.07
ENDIVIA	906	100.00
SÃO PAULO	906	100.00
381 - CAMPINAS	728	80.35
Holambra	728	80.35
410 - SAO PAULO	178	19.65
São Paulo	178	19.65

Produtos Comercializados Por Procedência
Mercado: CEASA CAMPINAS

Período: Julho/2010

12/08/2010

Procedência	Quantidade (KG)	% do Total
ERVA DOCE	3.886	100.00
SÃO PAULO	3.886	100.00
381 - CAMPINAS	140	3.60
Paulínia	140	3.60
394 - PIEDADE	3.436	88.42
Piedade	3.400	87.49
São Miguel Arcanjo	36	0.93
410 - SAO PAULO	50	1.29
São Paulo	50	1.29
411 - MOGI DAS CRUZES	260	6.69
Moji das Cruzes	260	6.69
ESPINAFRE	8.344	100.00
SÃO PAULO	8.344	100.00
381 - CAMPINAS	3.264	39.12
Campinas	900	10.79
Paulínia	48	0.58
Valinhos	2.316	27.76
382 - AMPARO	32	0.38
Serra Negra	32	0.38
394 - PIEDADE	1.666	19.97
Ibiúna	2	0.02
Piedade	1.664	19.94
395 - SOROCABA	1.392	16.68
Cabreúva	1.392	16.68
410 - SAO PAULO	77	0.92
São Paulo	77	0.92
411 - MOGI DAS CRUZES	1.913	22.93
Moji das Cruzes	1.913	22.93
HORTELA	1.525	100.00
SÃO PAULO	1.525	100.00
381 - CAMPINAS	567	37.18
Campinas	39	2.56
Valinhos	528	34.62
395 - SOROCABA	448	29.38
Cabreúva	448	29.38
410 - SAO PAULO	14	0.92
São Paulo	14	0.92
411 - MOGI DAS CRUZES	496	32.52
Moji das Cruzes	496	32.52
LOURO	203	100.00
SÃO PAULO	203	100.00
381 - CAMPINAS	203	100.00
Campinas	18	8.87
Valinhos	185	91.13
MANJERICAO	1.528	100.00
SÃO PAULO	1.528	100.00
381 - CAMPINAS	1.017	66.56
Campinas	390	25.52
Paulínia	162	10.60
Valinhos	465	30.43
394 - PIEDADE	210	13.74
Piedade	210	13.74
410 - SAO PAULO	13	0.85
São Paulo	13	0.85
411 - MOGI DAS CRUZES	288	18.85
Moji das Cruzes	288	18.85

Produtos Comercializados Por Procedência
Mercado: CEASA CAMPINAS

Período: Julho/2010

12/08/2010

Procedência	Quantidade (KG)	% do Total
MOSTARDA	225	100.00
SÃO PAULO	225	100.00
381 - CAMPINAS	224	99.56
Campinas	224	99.56
410 - SAO PAULO	1	0.44
São Paulo	1	0.44
MOYASHI	3.163	100.00
SÃO PAULO	3.163	100.00
381 - CAMPINAS	1.425	45.05
Hortolândia	1.425	45.05
394 - PIEDADE	5	0.16
Ibiúna	5	0.16
410 - SAO PAULO	1.733	54.79
São Paulo	1.733	54.79
REPOLHO ROXO	39.210	100.00
MINAS GERAIS	8.710	22.21
051 - POCOS DE CALDAS	1.180	3.01
Caldas	1.180	3.01
052 - POUSO ALEGRE	7.530	19.20
Bom Repouso	300	0.77
Cambuí	3.670	9.36
Toledo	3.560	9.08
SÃO PAULO	30.500	77.79
382 - AMPARO	2.760	7.04
Monte Alegre do Sul	280	0.71
Pinhalzinho	940	2.40
Socorro	1.540	3.93
393 - CAPAO BONITO	800	2.04
Guapiara	800	2.04
394 - PIEDADE	7.840	19.99
Piedade	7.140	18.21
São Miguel Arcanjo	700	1.79
397 - BRAGANCA PAULISTA	19.100	48.71
Bragança Paulista	2.560	6.53
Itatiba	160	0.41
Jarinu	16.380	41.78
REPOLHO VERDE	929.718	100.00
MINAS GERAIS	40.968	4.41
051 - POCOS DE CALDAS	22.894	2.46
Caldas	4.362	0.47
Jacutinga	18.532	1.99
052 - POUSO ALEGRE	18.074	1.94
Bom Repouso	550	0.06
Cambuí	13.400	1.44
Ipuiúna	110	0.01
Munhoz	10	0.00
Toledo	4.004	0.43
SÃO PAULO	888.750	95.59
376 - LIMEIRA	264	0.03
Conchal	264	0.03
379 - SAO JOAO DA BOA VISTA	542.550	58.36
Itobi	149.594	16.09
São João da Boa Vista	19.838	2.13
São José do Rio Pardo	124.578	13.40
São Sebastião da Gramma	248.540	26.73
380 - MOGI-MIRIM	5.380	0.58
Itapira	5.380	0.58

Produtos Comercializados Por Procedência
Mercado: CEASA CAMPINAS

Período: Julho/2010

12/08/2010

Procedência	Quantidade (KG)	% do Total
381 - CAMPINAS	33.142	3.56
Campinas	28.150	3.03
Jaguariúna	1.200	0.13
Paulínia	3.792	0.41
382 - AMPARO	37.910	4.08
Amparo	990	0.11
Monte Alegre do Sul	6.616	0.71
Pinhalzinho	17.676	1.90
Serra Negra	7.612	0.82
Socorro	5.016	0.54
393 - CAPAO BONITO	28.204	3.03
Apiaí	2.684	0.29
Guapiara	25.520	2.74
394 - PIEDADE	160.886	17.30
Piedade	133.176	14.32
São Miguel Arcanjo	27.710	2.98
397 - BRAGANCA PAULISTA	80.414	8.65
Bragança Paulista	45.056	4.85
Itatiba	16.018	1.72
Jarinu	10.610	1.14
Morungaba	8.730	0.94
<u>RUCULA</u>	9.732	100.00
SÃO PAULO	9.732	100.00
380 - MOGI-MIRIM	800	8.22
Santo Antônio de Posse	800	8.22
381 - CAMPINAS	6.624	68.06
Campinas	5.665	58.21
Hortolândia	560	5.75
Jaguariúna	272	2.79
Paulínia	127	1.30
382 - AMPARO	600	6.17
Serra Negra	600	6.17
394 - PIEDADE	1.692	17.39
Piedade	1.372	14.10
São Miguel Arcanjo	320	3.29
410 - SAO PAULO	16	0.16
São Paulo	16	0.16
<u>SALSA</u>	20.050	100.00
SÃO PAULO	20.050	100.00
381 - CAMPINAS	4.153	20.71
Campinas	2.612	13.03
Paulínia	968	4.83
Valinhos	573	2.86
382 - AMPARO	48	0.24
Serra Negra	48	0.24
394 - PIEDADE	13.129	65.48
Piedade	12.576	62.72
São Miguel Arcanjo	553	2.76
395 - SOROCABA	1.128	5.63
Cabreúva	1.128	5.63
410 - SAO PAULO	36	0.18
São Paulo	36	0.18
411 - MOGI DAS CRUZES	1.556	7.76
Moji das Cruzes	1.556	7.76
<u>SALSAO</u>	12.651	100.00
SÃO PAULO	12.651	100.00
381 - CAMPINAS	2.163	17.10
Campinas	21	0.17

Produtos Comercializados Por Procedência

Mercado: CEASA CAMPINAS

Período: Julho/2010

12/08/2010

Procedência	Quantidade (KG)	% do Total
Paulínia	2.142	16.93
394 - PIEDADE	4.428	35.00
Piedade	4.218	33.34
São Miguel Arcanjo	210	1.66
395 - SOROCABA	5.490	43.40
Cabreúva	5.490	43.40
410 - SAO PAULO	162	1.28
São Paulo	162	1.28
411 - MOGI DAS CRUZES	408	3.23
Moji das Cruzes	408	3.23
Total do Sub-grupo	2.309.499	
HORTALICAS -FRUTO		
<u>ABOBORA COMUM</u>	444.600	100.00
BAHIA	84.000	18.89
318 - PORTO SEGURO	84.000	18.89
Alcobaça	14.000	3.15
Caravelas	14.000	3.15
Teixeira de Freitas	56.000	12.60
GOIÁS	14.000	3.15
554 - MEIA PONTE	14.000	3.15
Pontalina	14.000	3.15
MINAS GERAIS	110.500	24.85
002 - PARACATU	26.000	5.85
Paracatu	26.000	5.85
003 - JANUÁRIA	56.500	12.71
Matias Cardoso	56.500	12.71
004 - JANAÚBA	14.000	3.15
Jaíba	14.000	3.15
052 - POUSO ALEGRE	14.000	3.15
Munhoz	14.000	3.15
PARANÁ	28.440	6.40
430 - WENCESLAU BRAZ	28.440	6.40
Guapirama	28.440	6.40
SÃO PAULO	207.660	46.71
367 - BIRIGUI	3.000	0.67
Piçacatu	3.000	0.67
369 - BAURU	32.500	7.31
Guarantã	32.500	7.31
377 - PIRACICABA	200	0.04
Tietê	200	0.04
379 - SAO JOAO DA BOA VISTA	9.000	2.02
São João da Boa Vista	9.000	2.02
380 - MOGI-MIRIM	14.000	3.15
Mogi Guaçu	14.000	3.15
381 - CAMPINAS	360	0.08
Campinas	360	0.08
385 - PRESIDENTE PRUDENTE	14.000	3.15
Martinópolis	14.000	3.15
386 - TUPA	123.100	27.69
Arco-Íris	41.100	9.24
Bastos	14.000	3.15
Iacri	16.000	3.60
Tupã	52.000	11.70
393 - CAPAO BONITO	11.500	2.59
Ribeirão Branco	11.500	2.59
<u>ABOBORA JAPONESA</u>	294.260	100.00
GOIÁS	82.000	27.87

Produtos Comercializados Por Procedência

Mercado: CEASA CAMPINAS

Período: Julho/2010

12/08/2010

Procedência	Quantidade (KG)	% do Total
551 - ENTORNO DE BRASILIA	44.000	14.95
Cristalina	44.000	14.95
554 - MEIA PONTE	24.000	8.16
Morrinhos	8.000	2.72
Pontalina	16.000	5.44
556 - CATALAO	14.000	4.76
Campo Alegre de Goiás	14.000	4.76
MINAS GERAIS	64.000	21.75
018 - UBERLANDIA	26.000	8.84
Monte Alegre de Minas	26.000	8.84
030 - BELO HORIZONTE	14.000	4.76
Contagem	14.000	4.76
052 - POUSO ALEGRE	24.000	8.16
Pouso Alegre	24.000	8.16
PARANÁ	42.200	14.34
430 - WENCESLAU BRAZ	42.200	14.34
Guapirama	42.200	14.34
SÃO PAULO	106.060	36.04
367 - BIRIGUI	600	0.20
Piacatu	600	0.20
377 - PIRACICABA	15.000	5.10
Piracicaba	15.000	5.10
379 - SAO JOAO DA BOA VISTA	17.400	5.91
São José do Rio Pardo	17.400	5.91
380 - MOGI-MIRIM	14.060	4.78
Engenheiro Coelho	60	0.02
Santo Antônio de Posse	14.000	4.76
385 - PRESIDENTE PRUDENTE	56.000	19.03
Caiuá	28.000	9.52
Emilianópolis	28.000	9.52
393 - CAPAO BONITO	3.000	1.02
Ribeirão Branco	3.000	1.02
ABOBORA MOGANGO	1.335	100.00
MINAS GERAIS	1.335	100.00
051 - POCOS DE CALDAS	780	58.43
Caldas	780	58.43
052 - POUSO ALEGRE	555	41.57
Ipiúna	555	41.57
ABOBORA MORANGA	67.900	100.00
GOIÁS	6.000	8.84
554 - MEIA PONTE	6.000	8.84
Morrinhos	6.000	8.84
MINAS GERAIS	14.000	20.62
030 - BELO HORIZONTE	14.000	20.62
Contagem	14.000	20.62
PARANÁ	8.500	12.52
430 - WENCESLAU BRAZ	8.500	12.52
Guapirama	8.500	12.52
SÃO PAULO	39.400	58.03
379 - SAO JOAO DA BOA VISTA	400	0.59
São José do Rio Pardo	400	0.59
380 - MOGI-MIRIM	4.000	5.89
Engenheiro Coelho	4.000	5.89
386 - TUPA	13.000	19.15
Arco-Íris	13.000	19.15
393 - CAPAO BONITO	20.000	29.46
Ribeirão Branco	20.000	29.46

Produtos Comercializados Por Procedência
Mercado: CEASA CAMPINAS

Período: Julho/2010

12/08/2010

Procedência	Quantidade (KG)	% do Total
396 - JUNDIAI	2.000	2.95
Jundiaí	2.000	2.95
<u>ABOBORA PAULISTA</u>	44.220	100.00
PARANÁ	8.500	19.22
430 - WENCESLAU BRAZ	8.500	19.22
Guapirama	8.500	19.22
SÃO PAULO	35.720	80.78
367 - BIRIGUI	20.020	45.27
Piacatu	20.020	45.27
368 - LINS	14.000	31.66
Getulina	14.000	31.66
376 - LIMEIRA	900	2.04
Santa Cruz da Conceição	900	2.04
377 - PIRACICABA	800	1.81
Piracicaba	800	1.81
<u>ABOBRINHA BRASILEIRA</u>	476.404	100.00
ESPÍRITO SANTO	1.540	0.32
326 - SANTA TERESA	1.540	0.32
Santa Maria de Jetibá	1.540	0.32
GOIÁS	2.120	0.45
549 - GOIANIA	2.120	0.45
Goiânia	2.120	0.45
MINAS GERAIS	19.460	4.08
018 - UBERLANDIA	800	0.17
Araguari	800	0.17
027 - SETE LAGOAS	3.400	0.71
Pequi	3.400	0.71
029 - PARA DE MINAS	1.760	0.37
Pará de Minas	1.760	0.37
051 - POCOS DE CALDAS	2.180	0.46
Andradas	300	0.06
Caldas	600	0.13
Ibitiúra de Minas	1.280	0.27
052 - POUSO ALEGRE	5.320	1.12
Cambuí	4.900	1.03
Estiva	220	0.05
Pouso Alegre	200	0.04
053 - SANTA RITA DO SAPUCAI	200	0.04
Pedralva	200	0.04
064 - UBA	5.800	1.22
Tocantins	5.800	1.22
SÃO PAULO	453.284	95.15
375 - RIO CLARO	5.260	1.10
Corumbataí	5.260	1.10
377 - PIRACICABA	5.320	1.12
Capivari	5.120	1.07
Tietê	200	0.04
378 - PIRASSUNUNGA	3.880	0.81
Aguai	2.880	0.60
Pirassununga	1.000	0.21
379 - SAO JOAO DA BOA VISTA	36.020	7.56
Espírito Santo do Pinhal	760	0.16
São João da Boa Vista	24.140	5.07
São José do Rio Pardo	10.640	2.23
São Sebastião da Gramma	480	0.10
380 - MOGI-MIRIM	75.640	15.88
Artur Nogueira	2.020	0.42
Itapira	12.900	2.71

Produtos Comercializados Por Procedência

Mercado: CEASA CAMPINAS

Período: Julho/2010

12/08/2010

Procedência	Quantidade (KG)	% do Total
Mogi Guaçu	41.360	8.68
Moji-Mirim	15.780	3.31
Santo Antônio de Posse	3.580	0.75
381 - CAMPINAS	179.980	37.78
Campinas	70.780	14.86
Cosmópolis	5.120	1.07
Elias Fausto	18.620	3.91
Jaguariúna	1.840	0.39
Monte Mor	21.720	4.56
Paulínia	1.300	0.27
Pedreira	580	0.12
Valinhos	59.540	12.50
Vinhedo	480	0.10
382 - AMPARO	15.680	3.29
Amparo	1.660	0.35
Monte Alegre do Sul	1.960	0.41
Pinhalzinho	20	0.00
Serra Negra	8.240	1.73
Socorro	3.800	0.80
387 - MARILIA	7.000	1.47
Garça	7.000	1.47
390 - ITAPEVA	560	0.12
Itapeva	560	0.12
393 - CAPAO BONITO	1.300	0.27
Apiaí	1.300	0.27
394 - PIEDADE	69.664	14.62
Ibiúna	4	0.00
Piedade	4.120	0.86
Pilar do Sul	10.400	2.18
São Miguel Arcanjo	55.140	11.57
395 - SOROCABA	3.920	0.82
Itupeva	2.900	0.61
Porto Feliz	1.020	0.21
396 - JUNDIAI	25.900	5.44
Jundiaí	25.900	5.44
397 - BRAGANCA PAULISTA	23.160	4.86
Atibaia	1.060	0.22
Bragança Paulista	60	0.01
Itatiba	14.500	3.04
Jarinu	7.080	1.49
Tuiuti	460	0.10
ABOBRINHA ITALIANA	157.800	100.00
MINAS GERAIS	25.242	16.00
051 - POCOS DE CALDAS	22.281	14.12
Caldas	18.606	11.79
Ibitiúra de Minas	3.675	2.33
052 - POUSO ALEGRE	2.961	1.88
Bom Repouso	189	0.12
Cambuí	168	0.11
Ipuiúna	2.604	1.65
SÃO PAULO	132.558	84.00
378 - PIRASSUNUNGA	5.082	3.22
Aguaí	5.082	3.22
379 - SAO JOAO DA BOA VISTA	4.580	2.90
Casa Branca	420	0.27
São José do Rio Pardo	4.160	2.64
380 - MOGI-MIRIM	25.872	16.40
Itapira	8.295	5.26
Mogi Guaçu	9.177	5.82

Produtos Comercializados Por Procedência

Mercado: CEASA CAMPINAS

Período: Julho/2010

12/08/2010

Procedência	Quantidade (KG)	% do Total
Moji-Mirim	7.035	4.46
Santo Antônio de Posse	1.365	0.87
381 - CAMPINAS	35.406	22.44
Campinas	8.820	5.59
Cosmópolis	2.205	1.40
Elias Fausto	2.205	1.40
Jaguariúna	2.793	1.77
Monte Mor	19.383	12.28
382 - AMPARO	12.201	7.73
Monte Alegre do Sul	5.208	3.30
Pinhalzinho	3.360	2.13
Socorro	3.633	2.30
393 - CAPAO BONITO	1.260	0.80
Guapiara	1.260	0.80
394 - PIEDADE	7.837	4.97
Ibiúna	4	0.00
Piedade	504	0.32
Pilar do Sul	588	0.37
São Miguel Arcanjo	6.741	4.27
397 - BRAGANCA PAULISTA	40.320	25.55
Atibaia	1.722	1.09
Bragança Paulista	8.400	5.32
Itatiba	9.366	5.94
Jarinu	14.511	9.20
Tuiuti	6.321	4.01
BERINJELA	426.706	100.00
MINAS GERAIS	5.040	1.18
052 - POUSO ALEGRE	4.260	1.00
Estiva	2.520	0.59
Ipuiúna	1.656	0.39
Toledo	84	0.02
064 - UBA	780	0.18
Tocantins	780	0.18
SÃO PAULO	421.666	98.82
369 - BAURU	180	0.04
Ubirajara	180	0.04
375 - RIO CLARO	10.512	2.46
Corumbataí	10.512	2.46
377 - PIRACICABA	2.724	0.64
Capivari	2.724	0.64
378 - PIRASSUNUNGA	16.044	3.76
Aguai	15.924	3.73
Pirassununga	120	0.03
379 - SAO JOAO DA BOA VISTA	102.532	24.03
Casa Branca	900	0.21
Espírito Santo do Pinhal	984	0.23
São João da Boa Vista	38.484	9.02
São José do Rio Pardo	24.564	5.76
São Sebastião da Gramma	37.600	8.81
380 - MOGI-MIRIM	137.772	32.29
Artur Nogueira	2.244	0.53
Itapira	28.992	6.79
Mogi Guaçu	54.108	12.68
Moji-Mirim	28.668	6.72
Santo Antônio de Posse	23.760	5.57
381 - CAMPINAS	96.324	22.57
Campinas	40.068	9.39
Cosmópolis	1.764	0.41
Elias Fausto	34.644	8.12

Produtos Comercializados Por Procedência

Mercado: CEASA CAMPINAS

Período: Julho/2010

12/08/2010

Procedência	Quantidade (KG)	% do Total
Hortolândia	360	0.08
Monte Mor	13.500	3.16
Paulínia	1.080	0.25
Valinhos	2.760	0.65
Vinhedo	2.148	0.50
382 - AMPARO	16.056	3.76
Amparo	144	0.03
Monte Alegre do Sul	348	0.08
Pinhalzinho	144	0.03
Serra Negra	11.064	2.59
Socorro	4.356	1.02
394 - PIEDADE	18	0.00
Ibiúna	18	0.00
397 - BRAGANCA PAULISTA	39.504	9.26
Atibaia	852	0.20
Bragança Paulista	11.580	2.71
Itatiba	13.728	3.22
Jarinu	10.896	2.55
Morungaba	2.448	0.57
CHUCHU	972.695	100.00
ESPÍRITO SANTO	6.380	0.66
326 - SANTA TERESA	6.380	0.66
Santa Maria de Jetibá	6.380	0.66
GOIÁS	3.960	0.41
549 - GOIANIA	3.960	0.41
Goiânia	3.960	0.41
MINAS GERAIS	5.786	0.59
052 - POUSO ALEGRE	5.786	0.59
Cambuí	4.400	0.45
Ipuiúna	1.386	0.14
SÃO PAULO	956.569	98.34
379 - SAO JOAO DA BOA VISTA	220	0.02
São José do Rio Pardo	220	0.02
380 - MOGI-MIRIM	7.502	0.77
Artur Nogueira	88	0.01
Santo Antônio de Posse	7.414	0.76
381 - CAMPINAS	345.466	35.52
Campinas	345.466	35.52
382 - AMPARO	569.250	58.52
Amparo	405.174	41.65
Monte Alegre do Sul	142.296	14.63
Pinhalzinho	17.512	1.80
Serra Negra	528	0.05
Socorro	3.740	0.38
394 - PIEDADE	34.021	3.50
Ibiúna	9	0.00
Piedade	6.908	0.71
Pilar do Sul	3.674	0.38
São Miguel Arcanjo	23.430	2.41
397 - BRAGANCA PAULISTA	110	0.01
Morungaba	110	0.01
ERVILHA EM GRAO	3.751	100.00
MINAS GERAIS	3.387	90.30
052 - POUSO ALEGRE	3.387	90.30
Munhoz	3.387	90.30
SÃO PAULO	364	9.70
381 - CAMPINAS	24	0.64
Paulínia	24	0.64

Produtos Comercializados Por Procedência

Mercado: CEASA CAMPINAS

Período: Julho/2010

12/08/2010

Procedência	Quantidade (KG)	% do Total
394 - PIEDADE	340	9.06
São Miguel Arcanjo	340	9.06
ERVILHA TORTA	17.603	100.00
MINAS GERAIS	7.646	43.44
051 - POCOS DE CALDAS	10	0.06
Caldas	10	0.06
052 - POUSO ALEGRE	7.636	43.38
Bueno Brandão	200	1.14
Cambuí	2.300	13.07
Munhoz	5.116	29.06
Senador Amaral	20	0.11
SÃO PAULO	9.957	56.56
381 - CAMPINAS	396	2.25
Campinas	300	1.70
Paulínia	96	0.55
382 - AMPARO	1.074	6.10
Pinhalzinho	870	4.94
Socorro	204	1.16
393 - CAPAO BONITO	4.518	25.67
Apiaí	20	0.11
Guapiara	4.498	25.55
394 - PIEDADE	2.014	11.44
Piedade	300	1.70
São Miguel Arcanjo	1.714	9.74
397 - BRAGANCA PAULISTA	1.830	10.40
Itatiba	338	1.92
Jarinu	686	3.90
Tuiuti	806	4.58
410 - SAO PAULO	125	0.71
São Paulo	125	0.71
JILO	188.980	100.00
MINAS GERAIS	306	0.16
051 - POCOS DE CALDAS	187	0.10
Andradas	85	0.04
Caldas	102	0.05
052 - POUSO ALEGRE	119	0.06
Ipuiúna	119	0.06
SÃO PAULO	188.674	99.84
350 - JALES	340	0.18
Palmeira d'Oeste	340	0.18
378 - PIRASSUNUNGA	1.340	0.71
Aguai	1.340	0.71
379 - SAO JOAO DA BOA VISTA	54.570	28.88
Casa Branca	85	0.04
Itobi	10.370	5.49
São João da Boa Vista	40.460	21.41
São José do Rio Pardo	3.655	1.93
380 - MOGI-MIRIM	111.950	59.24
Itapira	38.930	20.60
Mogi Guaçu	44.285	23.43
Mogi-Mirim	3.570	1.89
Santo Antônio de Posse	25.165	13.32
381 - CAMPINAS	16.864	8.92
Campinas	14.671	7.76
Cosmópolis	527	0.28
Elias Fausto	425	0.22
Monte Mor	476	0.25
Vinhedo	765	0.40

Produtos Comercializados Por Procedência

Mercado: CEASA CAMPINAS

Período: Julho/2010

12/08/2010

Procedência	Quantidade (KG)	% do Total
382 - AMPARO	102	0.05
Serra Negra	102	0.05
394 - PIEDADE	6	0.00
Ibiúna	6	0.00
396 - JUNDIAI	170	0.09
Louveira	170	0.09
397 - BRAGANCA PAULISTA	3.332	1.76
Atibaia	714	0.38
Bragança Paulista	1.615	0.85
Jarinu	1.003	0.53
MAXIXE	7.180	100.00
GOIÁS	7.180	100.00
549 - GOIANIA	7.180	100.00
Goiânia	7.180	100.00
MILHO VERDE	401.824	100.00
SÃO PAULO	401.824	100.00
377 - PIRACICABA	5.400	1.34
Piracicaba	5.400	1.34
378 - PIRASSUNUNGA	39.940	9.94
Pirassununga	39.940	9.94
379 - SAO JOAO DA BOA VISTA	67.568	16.82
Casa Branca	67.568	16.82
380 - MOGI-MIRIM	48.514	12.07
Artur Nogueira	360	0.09
Moji-Mirim	40.792	10.15
Santo Antônio de Posse	7.362	1.83
381 - CAMPINAS	232.284	57.81
Campinas	34.412	8.56
Cosmópolis	39.374	9.80
Paulínia	148.194	36.88
Valinhos	10.304	2.56
382 - AMPARO	1.206	0.30
Amparo	126	0.03
Pinhalzinho	1.080	0.27
393 - CAPAO BONITO	6.120	1.52
Capão Bonito	6.120	1.52
397 - BRAGANCA PAULISTA	792	0.20
Jarinu	792	0.20
PEPINO	692.965	100.00
ESPÍRITO SANTO	14.868	2.15
326 - SANTA TERESA	14.868	2.15
Santa Leopoldina	10.500	1.52
Santa Maria de Jetibá	4.368	0.63
GOIÁS	76.444	11.03
549 - GOIANIA	76.444	11.03
Goiânia	76.444	11.03
MINAS GERAIS	107.998	15.58
018 - UBERLANDIA	1.650	0.24
Araguari	880	0.13
Uberlândia	770	0.11
027 - SETE LAGOAS	15.840	2.29
Pequi	15.840	2.29
029 - PARA DE MINAS	1.386	0.20
Pará de Minas	1.386	0.20
046 - OLIVEIRA	10.890	1.57
Carmópolis de Minas	10.890	1.57
051 - POCOS DE CALDAS	286	0.04

Produtos Comercializados Por Procedência

Mercado: CEASA CAMPINAS

Período: Julho/2010

12/08/2010

Procedência	Quantidade (KG)	% do Total
Ibitiúra de Minas	286	0.04
064 - UBA	77.946	11.25
Tocantins	44.286	6.39
Ubá	33.660	4.86
SÃO PAULO	493.655	71.24
367 - BIRIGUI	550	0.08
Piacatu	550	0.08
369 - BAURU	9.420	1.36
Ubirajara	9.420	1.36
375 - RIO CLARO	2.239	0.32
Rio Claro	2.239	0.32
377 - PIRACICABA	2.090	0.30
Capivari	660	0.10
Tietê	1.430	0.21
378 - PIRASSUNUNGA	30.832	4.45
Aguaí	30.832	4.45
379 - SAO JOAO DA BOA VISTA	93.550	13.50
Mococa	1.320	0.19
São João da Boa Vista	72.230	10.42
São José do Rio Pardo	19.736	2.85
São Sebastião da Gramma	264	0.04
380 - MOGI-MIRIM	20.073	2.90
Itapira	10.990	1.59
Moji-Mirim	858	0.12
Santo Antônio de Posse	8.225	1.19
381 - CAMPINAS	33.125	4.78
Campinas	16.567	2.39
Elias Fausto	8.250	1.19
Jaguariúna	4.082	0.59
Monte Mor	1.806	0.26
Pedreira	2.420	0.35
382 - AMPARO	6.345	0.92
Amparo	5.641	0.81
Monte Alegre do Sul	220	0.03
Pinhalzinho	484	0.07
391 - ITAPETININGA	6.490	0.94
Itapetininga	6.490	0.94
393 - CAPAO BONITO	22.330	3.22
Apiaí	4.060	0.59
Capão Bonito	1.320	0.19
Guapiara	16.950	2.45
394 - PIEDADE	224.476	32.39
Piedade	35.109	5.07
Pilar do Sul	990	0.14
São Miguel Arcanjo	188.377	27.18
395 - SOROCABA	3.410	0.49
Itupeva	3.410	0.49
396 - JUNDIAI	37.437	5.40
Jundiaí	37.437	5.40
397 - BRAGANCA PAULISTA	1.288	0.19
Tuiuti	1.288	0.19
PIMENTA	33.436	100.00
GOIÁS	24	0.07
549 - GOIANIA	24	0.07
Goiânia	24	0.07
MINAS GERAIS	1.008	3.01
051 - POCOS DE CALDAS	888	2.66
Andradas	852	2.55
Caldas	36	0.11

Produtos Comercializados Por Procedência

Mercado: CEASA CAMPINAS

Período: Julho/2010

12/08/2010

Procedência	Quantidade (KG)	% do Total
052 - POUSO ALEGRE	120	0.36
Cambuí	12	0.04
Estiva	108	0.32
SÃO PAULO	32.404	96.91
350 - JALES	120	0.36
Palmeira d'Oeste	120	0.36
362 - JABOTICABAL	360	1.08
Monte Alto	360	1.08
367 - BIRIGUI	540	1.62
Piacatu	540	1.62
369 - BAURU	480	1.44
Ubirajara	480	1.44
375 - RIO CLARO	120	0.36
Corumbataí	36	0.11
Rio Claro	84	0.25
378 - PIRASSUNUNGA	3.330	9.96
Aguai	3.330	9.96
380 - MOGI-MIRIM	8.993	26.90
Itapira	1.464	4.38
Mogi Guaçu	6.834	20.44
Mogi-Mirim	564	1.69
Santo Antônio de Posse	131	0.39
381 - CAMPINAS	1.921	5.75
Campinas	1.810	5.41
Cosmópolis	29	0.09
Elias Fausto	34	0.10
Paulínia	48	0.14
382 - AMPARO	972	2.91
Amparo	696	2.08
Pinhalzinho	48	0.14
Serra Negra	228	0.68
391 - ITAPETININGA	1.512	4.52
Itapetininga	1.512	4.52
393 - CAPAO BONITO	911	2.72
Apiaí	11	0.03
Capão Bonito	900	2.69
394 - PIEDADE	10.443	31.23
Piedade	1.909	5.71
Pilar do Sul	1.996	5.97
São Miguel Arcanjo	6.538	19.55
395 - SOROCABA	216	0.65
Itupeva	216	0.65
397 - BRAGANCA PAULISTA	2.486	7.44
Bragança Paulista	1.008	3.01
Itatiba	468	1.40
Jarinu	204	0.61
Morungaba	20	0.06
Tuiuti	786	2.35
<u>PIMENTAO</u>	527.348	100.00
MINAS GERAIS	36.792	6.98
018 - UBERLANDIA	17.232	3.27
Araguari	17.232	3.27
029 - PARA DE MINAS	2.196	0.42
Pará de Minas	2.196	0.42
046 - OLIVEIRA	2.820	0.53
Carmópolis de Minas	2.820	0.53
052 - POUSO ALEGRE	10.500	1.99
Bueno Brandão	336	0.06
Cambuí	36	0.01

Produtos Comercializados Por Procedência
Mercado: CEASA CAMPINAS

Período: Julho/2010

12/08/2010

Procedência	Quantidade (KG)	% do Total
Estiva	6.372	1.21
Ipuiúna	1.320	0.25
Pouso Alegre	1.812	0.34
Toledo	624	0.12
064 - UBA	4.044	0.77
Tocantins	4.044	0.77
SÃO PAULO	490.556	93.02
350 - JALES	960	0.18
Palmeira d'Oeste	960	0.18
367 - BIRIGUI	1.560	0.30
Piacatu	1.560	0.30
369 - BAURU	19.020	3.61
Ubirajara	19.020	3.61
375 - RIO CLARO	9.336	1.77
Corumbataí	8.628	1.64
Rio Claro	708	0.13
377 - PIRACICABA	828	0.16
Capivari	708	0.13
Tietê	120	0.02
378 - PIRASSUNUNGA	1.692	0.32
Aguai	1.692	0.32
379 - SAO JOAO DA BOA VISTA	44.340	8.41
São João da Boa Vista	33.624	6.38
São José do Rio Pardo	7.440	1.41
São Sebastião da Gramma	3.276	0.62
380 - MOGI-MIRIM	39.696	7.53
Artur Nogueira	480	0.09
Itapira	13.596	2.58
Mogi Guaçu	12.780	2.42
Moji-Mirim	5.772	1.09
Santo Antônio de Posse	7.068	1.34
381 - CAMPINAS	130.872	24.82
Campinas	11.796	2.24
Cosmópolis	12	0.00
Elias Fausto	55.524	10.53
Jaguariúna	15.540	2.95
Monte Mor	40.068	7.60
Paulínia	4.572	0.87
Valinhos	3.360	0.64
382 - AMPARO	45.324	8.59
Amparo	1.596	0.30
Monte Alegre do Sul	3.276	0.62
Pinhalzinho	2.124	0.40
Serra Negra	24.012	4.55
Socorro	14.316	2.71
387 - MARILIA	180	0.03
Garça	180	0.03
391 - ITAPETININGA	7.260	1.38
Itapetininga	7.260	1.38
393 - CAPAO BONITO	4.428	0.84
Apiaí	3.648	0.69
Capão Bonito	780	0.15
394 - PIEDADE	93.252	17.68
Piedade	8.628	1.64
Pilar do Sul	10.560	2.00
São Miguel Arcanjo	74.064	14.04
395 - SOROCABA	7.944	1.51
Itupeva	4.860	0.92
Sorocaba	3.084	0.58
396 - JUNDIAI	33.288	6.31

Produtos Comercializados Por Procedência

Mercado: CEASA CAMPINAS

Período: Julho/2010

12/08/2010

Procedência	Quantidade (KG)	% do Total
Jundiaí	33.288	6.31
397 - BRAGANCA PAULISTA	50.576	9.59
Bragança Paulista	39.084	7.41
Itatiba	4.044	0.77
Jarinu	3.948	0.75
Tuiuti	3.500	0.66
QUIABO	140.053	100.00
GOIÁS	31.612	22.57
549 - GOIANIA	31.612	22.57
Goiânia	31.612	22.57
MINAS GERAIS	28	0.02
052 - POUSO ALEGRE	28	0.02
Ipuiúna	28	0.02
SÃO PAULO	108.413	77.41
350 - JALES	3.164	2.26
Palmeira d'Oeste	2.142	1.53
São Francisco	1.022	0.73
375 - RIO CLARO	672	0.48
Rio Claro	672	0.48
378 - PIRASSUNUNGA	5.618	4.01
Aguaí	5.618	4.01
379 - SAO JOAO DA BOA VISTA	48.296	34.48
Casa Branca	70	0.05
Itobi	980	0.70
São João da Boa Vista	45.706	32.63
São José do Rio Pardo	1.540	1.10
380 - MOGI-MIRIM	31.971	22.83
Artur Nogueira	280	0.20
Itapira	6.034	4.31
Mogi Guaçu	3.990	2.85
Moji-Mirim	6.888	4.92
Santo Antônio de Posse	14.779	10.55
381 - CAMPINAS	18.132	12.95
Campinas	12.170	8.69
Cosmópolis	3.974	2.84
Jaguariúna	1.652	1.18
Monte Mor	126	0.09
Paulínia	210	0.15
382 - AMPARO	280	0.20
Socorro	280	0.20
395 - SOROCABA	182	0.13
Itupeva	182	0.13
397 - BRAGANCA PAULISTA	98	0.07
Jarinu	98	0.07
TOMATE CAQUI	16.060	100.00
SÃO PAULO	16.060	100.00
375 - RIO CLARO	128	0.80
Rio Claro	128	0.80
381 - CAMPINAS	3.151	19.62
Campinas	3.151	19.62
394 - PIEDADE	11.916	74.20
São Miguel Arcanjo	11.916	74.20
396 - JUNDIAI	500	3.11
Jundiaí	500	3.11
397 - BRAGANCA PAULISTA	365	2.27
Tuiuti	365	2.27
TOMATE CEREJA	16.627	100.00

Produtos Comercializados Por Procedência

Mercado: CEASA CAMPINAS

Período: Julho/2010

12/08/2010

Procedência	Quantidade (KG)	% do Total
MINAS GERAIS	7.226	43.46
052 - POUSO ALEGRE	7.226	43.46
Bueno Brandão	294	1.77
Cambuí	5.325	32.03
Estiva	1.414	8.50
Pouso Alegre	193	1.16
SÃO PAULO	9.401	56.54
375 - RIO CLARO	522	3.14
Rio Claro	522	3.14
380 - MOGI-MIRIM	1.603	9.64
Artur Nogueira	353	2.12
Mogi-Mirim	1.250	7.52
381 - CAMPINAS	2.101	12.64
Campinas	1.828	10.99
Cosmópolis	250	1.50
Valinhos	23	0.14
382 - AMPARO	682	4.10
Amparo	390	2.35
Pinhalzinho	292	1.76
394 - PIEDADE	33	0.20
Ibiúna	2	0.01
Piedade	31	0.19
396 - JUNDIAÍ	685	4.12
Jundiaí	685	4.12
397 - BRAGANCA PAULISTA	3.775	22.70
Itatiba	2.642	15.89
Jarinu	230	1.38
Tuiuti	903	5.43
<u>TOMATE ITALIANO</u>	49.140	100.00
MINAS GERAIS	35	0.07
052 - POUSO ALEGRE	35	0.07
Estiva	35	0.07
SÃO PAULO	49.105	99.93
369 - BAURU	7.495	15.25
Ubirajara	7.495	15.25
375 - RIO CLARO	7.544	15.35
Rio Claro	7.544	15.35
378 - PIRASSUNUNGA	345	0.70
Aguai	345	0.70
380 - MOGI-MIRIM	29.972	60.99
Estiva Gerbi	17.181	34.96
Mogi Guaçu	11.408	23.22
Mogi-Mirim	1.380	2.81
Santo Antônio de Posse	3	0.01
381 - CAMPINAS	575	1.17
Paulínia	575	1.17
391 - ITAPETININGA	1.150	2.34
Itapetininga	1.150	2.34
393 - CAPAO BONITO	184	0.37
Apiaí	184	0.37
394 - PIEDADE	1.840	3.74
São Miguel Arcanjo	1.840	3.74
<u>TOMATE LONGA VIDA</u>	3.478.794	100.00
ESPÍRITO SANTO	3.300	0.09
326 - SANTA TERESA	3.300	0.09
Santa Leopoldina	3.300	0.09
GOIÁS	97.020	2.79
556 - CATALAO	97.020	2.79

Produtos Comercializados Por Procedência

Mercado: CEASA CAMPINAS

Período: Julho/2010

12/08/2010

Procedência	Quantidade (KG)	% do Total
Catalão	97.020	2.79
MINAS GERAIS	1.576.794	45.33
018 - UBERLANDIA	285.970	8.22
Araguari	277.170	7.97
Uberlândia	8.800	0.25
019 - PATROCINIO	29.540	0.85
Patrocínio	29.540	0.85
020 - PATOS DE MINAS	12.000	0.34
Lagoa Formosa	12.000	0.34
022 - UBERABA	30.140	0.87
Uberaba	30.140	0.87
023 - ARAXA	423.392	12.17
Araxá	423.392	12.17
027 - SETE LAGOAS	57.156	1.64
Pequi	57.156	1.64
029 - PARA DE MINAS	30.756	0.88
Pará de Minas	30.756	0.88
040 - CARATINGA	11.880	0.34
Bugre	11.880	0.34
044 - FORMIGA	6.270	0.18
Pimenta	6.270	0.18
046 - OLIVEIRA	194.088	5.58
Carmópolis de Minas	166.808	4.79
Santo Antônio do Amparo	27.280	0.78
048 - SAO SEBASTIAO DO PARAISO	4.000	0.11
Guaxupé	4.000	0.11
049 - ALFENAS	12.100	0.35
Poço Fundo	12.100	0.35
050 - VARGINHA	880	0.03
Santana da Vargem	880	0.03
051 - POCOS DE CALDAS	275.572	7.92
Andradas	4.422	0.13
Ibitiúra de Minas	4.554	0.13
Jacutinga	263.780	7.58
Ouro Fino	2.816	0.08
052 - POUSO ALEGRE	125.698	3.61
Bueno Brandão	286	0.01
Cambuí	804	0.02
Pouso Alegre	124.608	3.58
056 - ITAJUBA	3.960	0.11
Itajubá	3.960	0.11
059 - BARBACENA	30.800	0.89
Barbacena	30.800	0.89
064 - UBA	42.592	1.22
Tocantins	1.100	0.03
Ubá	41.492	1.19
PARANÁ	12.540	0.36
424 - FAXINAL	12.540	0.36
Faxinal	12.540	0.36
RIO DE JANEIRO	10.934	0.31
333 - SANTO ANTONIO DE PADUA	10.934	0.31
São José de Ubá	10.934	0.31
SÃO PAULO	1.778.206	51.12
364 - BATATAIS	67.672	1.95
Santo Antônio da Alegria	67.672	1.95
371 - AVARE	125.456	3.61
Avaré	125.456	3.61
375 - RIO CLARO	27.016	0.78
Rio Claro	27.016	0.78

Produtos Comercializados Por Procedência
Mercado: CEASA CAMPINAS

Período: Julho/2010

12/08/2010

Procedência	Quantidade (KG)	% do Total
376 - LIMEIRA	10.190	0.29
Limeira	8.430	0.24
Santa Cruz da Conceição	1.760	0.05
377 - PIRACICABA	35.300	1.01
Capivari	19.460	0.56
Piracicaba	2.200	0.06
Tietê	13.640	0.39
378 - PIRASSUNUNGA	42.474	1.22
Aguai	34.114	0.98
Santa Cruz das Palmeiras	8.360	0.24
379 - SAO JOAO DA BOA VISTA	219.714	6.32
Casa Branca	3.300	0.09
São João da Boa Vista	186.340	5.36
São José do Rio Pardo	25.740	0.74
São Sebastião da Gramma	4.334	0.12
380 - MOGI-MIRIM	383.716	11.03
Artur Nogueira	1.540	0.04
Estiva Gerbi	14.168	0.41
Itapira	62.150	1.79
Mogi Guaçu	169.764	4.88
Mogi-Mirim	96.378	2.77
Santo Antônio de Posse	39.716	1.14
381 - CAMPINAS	417.290	12.00
Campinas	45.726	1.31
Elias Fausto	125.522	3.61
Jaguariúna	41.096	1.18
Monte Mor	187.484	5.39
Paulínia	4.862	0.14
Pedreira	12.600	0.36
382 - AMPARO	219.288	6.30
Amparo	164.970	4.74
Serra Negra	4.554	0.13
Socorro	49.764	1.43
390 - ITAPEVA	2.200	0.06
Itapeva	2.200	0.06
393 - CAPAO BONITO	151.156	4.35
Apiaí	56.056	1.61
Capão Bonito	18.260	0.52
Guapiara	12.540	0.36
Ribeirão Branco	64.300	1.85
394 - PIEDADE	18.248	0.52
Piedade	6.204	0.18
São Miguel Arcanjo	12.044	0.35
395 - SOROCABA	36.310	1.04
Itupeva	1.210	0.03
Sorocaba	35.100	1.01
396 - JUNDIAI	6.182	0.18
Jundiaí	6.182	0.18
397 - BRAGANCA PAULISTA	4.576	0.13
Bragança Paulista	4.576	0.13
408 - GUARULHOS	11.418	0.33
Guarulhos	11.418	0.33
<u>TOMATE RASTEIRO</u>	17.250	100.00
SÃO PAULO	17.250	100.00
353 - SAO JOSE DO RIO PRETO	2.300	13.33
José Bonifácio	2.300	13.33
367 - BIRIGUI	11.500	66.67
Buritama	11.500	66.67
381 - CAMPINAS	3.450	20.00

Produtos Comercializados Por Procedência

Mercado: CEASA CAMPINAS

Período: Julho/2010

12/08/2010

Procedência	Quantidade (KG)	% do Total
Monte Mor	3.450	20.00
VAGEM MACARRAO	361.494	100.00
GOIÁS	3.064	0.85
549 - GOIANIA	3.064	0.85
Goiânia	3.064	0.85
MINAS GERAIS	9.964	2.76
051 - POCOS DE CALDAS	3.561	0.99
Caldas	238	0.07
Ibitiúra de Minas	3.323	0.92
052 - POUSO ALEGRE	6.403	1.77
Cambuí	3.229	0.89
Estiva	2.978	0.82
Ipuiúna	136	0.04
Munhoz	60	0.02
SÃO PAULO	348.466	96.40
350 - JALES	1.800	0.50
Palmeira d'Oeste	1.800	0.50
375 - RIO CLARO	1.954	0.54
Rio Claro	1.954	0.54
378 - PIRASSUNUNGA	710	0.20
Aguai	710	0.20
379 - SAO JOAO DA BOA VISTA	3.975	1.10
São João da Boa Vista	3.975	1.10
380 - MOGI-MIRIM	43.501	12.03
Itapira	4.568	1.26
Mogi Guaçu	25.199	6.97
Mogi-Mirim	13.047	3.61
Santo Antônio de Posse	687	0.19
381 - CAMPINAS	1.548	0.43
Campinas	508	0.14
Cosmópolis	58	0.02
Elias Fausto	510	0.14
Paulínia	24	0.01
Pedreira	448	0.12
382 - AMPARO	25.507	7.06
Monte Alegre do Sul	3.307	0.91
Pinhalzinho	18.947	5.24
Socorro	3.253	0.90
393 - CAPAO BONITO	136	0.04
Apiaí	136	0.04
394 - PIEDADE	85	0.02
Pilar do Sul	85	0.02
396 - JUNDIAI	1.577	0.44
Jundiaí	1.577	0.44
397 - BRAGANCA PAULISTA	267.673	74.05
Atibaia	918	0.25
Bragança Paulista	20.921	5.79
Itatiba	81.540	22.56
Jarinu	158.252	43.78
Morungaba	4.578	1.27
Tuiuti	1.464	0.40
Total do Sub-grupo	8.838.425	
HORTALICAS -RAIZ,BULBO,TUB.E RIZOMA		
ALHO BRASILEIRO	36.510	100.00
GOIÁS	9.800	26.84
551 - ENTORNO DE BRASILIA	9.800	26.84
Cristalina	9.800	26.84

Produtos Comercializados Por Procedência

Mercado: CEASA CAMPINAS

Período: Julho/2010

12/08/2010

Procedência	Quantidade (KG)	% do Total
MINAS GERAIS	18.000	49.30
020 - PATOS DE MINAS	6.000	16.43
Rio Paranaíba	6.000	16.43
023 - ARAXA	12.000	32.87
Campos Altos	7.000	19.17
Ibiá	5.000	13.69
SÃO PAULO	8.710	23.86
369 - BAURU	7.120	19.50
Iacanga	7.120	19.50
377 - PIRACICABA	350	0.96
Tietê	350	0.96
380 - MOGI-MIRIM	800	2.19
Moji-Mirim	800	2.19
392 - TATUI	400	1.10
Tatuí	400	1.10
397 - BRAGANCA PAULISTA	40	0.11
Atibaia	40	0.11
<u>ALHO IMPORTADO</u>	316.400	100.00
ARGENTINA	27.250	8.61
777 - ARGENTINA	27.250	8.61
ARGENTINA	27.250	8.61
CHINA	249.000	78.70
945 - CHINA	249.000	78.70
CHINA	249.000	78.70
GOIÁS	30.000	9.48
551 - ENTORNO DE BRASILIA	30.000	9.48
Cristalina	30.000	9.48
SÃO PAULO	10.150	3.21
377 - PIRACICABA	4.650	1.47
Tietê	4.650	1.47
410 - SAO PAULO	5.500	1.74
São Paulo	5.500	1.74
<u>BATATA COMUM</u>	5.757.265	100.00
GOIÁS	76.850	1.33
551 - ENTORNO DE BRASILIA	62.100	1.08
Cristalina	62.100	1.08
555 - PIRES DO RIO	14.750	0.26
Santa Cruz de Goiás	14.750	0.26
MINAS GERAIS	1.592.725	27.66
020 - PATOS DE MINAS	29.500	0.51
São Gotardo	29.500	0.51
022 - UBERABA	15.000	0.26
Uberaba	15.000	0.26
023 - ARAXA	245.500	4.26
Araxá	6.000	0.10
Perdizes	59.500	1.03
Santa Juliana	165.500	2.87
Tapira	14.500	0.25
049 - ALFENAS	15.000	0.26
Alfenas	15.000	0.26
051 - POCOS DE CALDAS	510.850	8.87
Andradas	406.250	7.06
Poços de Caldas	104.600	1.82
052 - POUSO ALEGRE	776.875	13.49
Congonhal	104.000	1.81
Ipuiúna	652.875	11.34
Pouso Alegre	20.000	0.35

Produtos Comercializados Por Procedência
Mercado: CEASA CAMPINAS

Período: Julho/2010

12/08/2010

Procedência	Quantidade (KG)	% do Total
PARANÁ	184.250	3.20
432 - JAGUARIAIVA	12.500	0.22
Pirai do Sul	12.500	0.22
433 - PONTA GROSSA	15.000	0.26
Ponta Grossa	15.000	0.26
443 - PRUDENTOPOLIS	15.000	0.26
Prudentópolis	15.000	0.26
446 - SAO MATEUS DO SUL	109.250	1.90
Antônio Olinto	60.000	1.04
São Mateus do Sul	49.250	0.86
449 - CURITIBA	32.500	0.56
Contenda	15.000	0.26
Mandirituba	17.500	0.30
RIO GDE DO SUL	44.800	0.78
481 - PASSO FUNDO	44.800	0.78
Ibiraiaras	44.800	0.78
SÃO PAULO	3.858.640	67.02
371 - AVARE	274.550	4.77
Itaí	61.300	1.06
Paranapanema	213.250	3.70
377 - PIRACICABA	50.550	0.88
Tietê	50.550	0.88
378 - PIRASSUNUNGA	125.000	2.17
Aguai	105.000	1.82
Porto Ferreira	20.000	0.35
379 - SAO JOAO DA BOA VISTA	1.117.925	19.42
Casa Branca	433.750	7.53
Divinolândia	165.500	2.87
São João da Boa Vista	137.175	2.38
Tambaú	15.000	0.26
Vargem Grande do Sul	366.500	6.37
380 - MOGI-MIRIM	869.875	15.11
Mogi Guaçu	869.875	15.11
382 - AMPARO	83.500	1.45
Pinhalzinho	68.850	1.20
Socorro	14.650	0.25
390 - ITAPEVA	206.700	3.59
Buri	206.700	3.59
391 - ITAPETININGA	301.900	5.24
Itapetininga	301.900	5.24
392 - TATUI	139.590	2.42
Quadra	56.250	0.98
Tatuí	83.340	1.45
393 - CAPAO BONITO	45.000	0.78
Capão Bonito	45.000	0.78
394 - PIEDADE	507.700	8.82
Pilar do Sul	142.200	2.47
São Miguel Arcanjo	365.500	6.35
395 - SOROCABA	102.000	1.77
Itu	67.500	1.17
Porto Feliz	34.500	0.60
397 - BRAGANCA PAULISTA	15.100	0.26
Jarinu	15.100	0.26
410 - SAO PAULO	19.250	0.33
São Paulo	19.250	0.33
BATATA DOCE	368.586	100.00
MINAS GERAIS	136.149	36.94
051 - POCOS DE CALDAS	134.172	36.40

Produtos Comercializados Por Procedência

Mercado: CEASA CAMPINAS

Período: Julho/2010

12/08/2010

Procedência	Quantidade (KG)	% do Total
Andradas	19.883	5.39
Caldas	111.243	30.18
Ibitiúra de Minas	3.046	0.83
052 - POUSO ALEGRE	1.977	0.54
Ipuiúna	539	0.15
Pouso Alegre	1.438	0.39
SÃO PAULO	232.437	63.06
354 - CATANDUVA	2.640	0.72
Catanduva	2.640	0.72
378 - PIRASSUNUNGA	7.700	2.09
Aguai	7.700	2.09
379 - SAO JOAO DA BOA VISTA	74.290	20.16
Mococa	1.120	0.30
São João da Boa Vista	71.640	19.44
São José do Rio Pardo	1.530	0.42
380 - MOGI-MIRIM	24.987	6.78
Artur Nogueira	7.100	1.93
Itapira	14.369	3.90
Moji-Mirim	3.518	0.95
381 - CAMPINAS	53.685	14.57
Campinas	9.015	2.45
Elias Fausto	7.760	2.11
Monte Mor	25.803	7.00
Paulínia	8.002	2.17
Valinhos	3.105	0.84
382 - AMPARO	770	0.21
Socorro	770	0.21
394 - PIEDADE	68.365	18.55
Ibiúna	18	0.00
Piedade	68.347	18.54
BATATA YACON	3.260	100.00
SÃO PAULO	3.260	100.00
394 - PIEDADE	3.260	100.00
Piedade	3.260	100.00
BETERRABA COM FOLHAS	1.692	100.00
SÃO PAULO	1.692	100.00
381 - CAMPINAS	1.152	68.09
Campinas	358	21.16
Cosmópolis	794	46.93
394 - PIEDADE	540	31.91
Piedade	540	31.91
BETERRABA SEM FOLHAS	447.124	100.00
MINAS GERAIS	7.140	1.60
051 - POCOS DE CALDAS	5.680	1.27
Andradas	5.680	1.27
052 - POUSO ALEGRE	1.460	0.33
Ipuiúna	1.460	0.33
SÃO PAULO	439.984	98.40
379 - SAO JOAO DA BOA VISTA	395.100	88.36
Itobi	172.860	38.66
Mococa	69.600	15.57
São José do Rio Pardo	53.240	11.91
São Sebastião da Grama	99.400	22.23
381 - CAMPINAS	3.820	0.85
Campinas	480	0.11
Paulínia	2.840	0.64
Valinhos	500	0.11

Produtos Comercializados Por Procedência
Mercado: CEASA CAMPINAS

Período: Julho/2010

12/08/2010

Procedência	Quantidade (KG)	% do Total
382 - AMPARO	9.220	2.06
Serra Negra	9.220	2.06
394 - PIEDADE	30.524	6.83
Ibiúna	4	0.00
Piedade	30.520	6.83
397 - BRAGANCA PAULISTA	1.320	0.30
Jarinu	1.320	0.30
<u>CARA</u>	40.405	100.00
ESPÍRITO SANTO	22	0.05
326 - SANTA TERESA	22	0.05
Santa Maria de Jetibá	22	0.05
MINAS GERAIS	2.920	7.23
051 - POCOS DE CALDAS	2.920	7.23
Caldas	2.920	7.23
SÃO PAULO	37.463	92.72
380 - MOGI-MIRIM	22.833	56.51
Artur Nogueira	6.390	15.81
Itapira	7.388	18.28
Mogi Guaçu	876	2.17
Mogi-Mirim	6.619	16.38
Santo Antônio de Posse	1.560	3.86
381 - CAMPINAS	10.034	24.83
Campinas	8.936	22.12
Cosmópolis	1.098	2.72
382 - AMPARO	660	1.63
Socorro	660	1.63
390 - ITAPEVA	286	0.71
Itapeva	286	0.71
394 - PIEDADE	3.420	8.46
Ibiúna	9	0.02
Piedade	3.411	8.44
397 - BRAGANCA PAULISTA	230	0.57
Morungaba	230	0.57
<u>CEBOLA AMARELA</u>	2.885.140	100.00
BAHIA	45.000	1.56
290 - JUAZEIRO	45.000	1.56
Juazeiro	45.000	1.56
GOIÁS	887.780	30.77
551 - ENTORNO DE BRASILIA	769.380	26.67
Cristalina	769.380	26.67
555 - PIRES DO RIO	118.400	4.10
Santa Cruz de Goiás	118.400	4.10
MINAS GERAIS	495.560	17.18
010 - DIAMANTINA	15.000	0.52
Datas	15.000	0.52
018 - UBERLANDIA	15.000	0.52
Indianópolis	15.000	0.52
019 - PATROCINIO	86.000	2.98
Patrocínio	56.000	1.94
Serra do Salitre	30.000	1.04
020 - PATOS DE MINAS	124.560	4.32
Carmo do Paranaíba	15.000	0.52
Lagoa Formosa	14.000	0.49
Patos de Minas	15.000	0.52
Rio Paranaíba	10.000	0.35
São Gotardo	57.560	2.00
Tiros	13.000	0.45
021 - FRUTAL	14.000	0.49

Produtos Comercializados Por Procedência

Mercado: CEASA CAMPINAS

Período: Julho/2010

12/08/2010

Procedência	Quantidade (KG)	% do Total
Frutal	14.000	0.49
022 - UBERABA	54.000	1.87
Uberaba	54.000	1.87
023 - ARAXA	179.000	6.20
Araxá	18.000	0.62
Sacramento	67.000	2.32
Santa Juliana	45.000	1.56
Tapira	49.000	1.70
051 - POCOS DE CALDAS	8.000	0.28
Andradas	8.000	0.28
PERNAMBUCO	77.000	2.67
246 - PETROLINA	77.000	2.67
Petrolina	77.000	2.67
SANTA CATARINA	54.000	1.87
465 - ITUPORANGA	54.000	1.87
Ituporanga	54.000	1.87
SÃO PAULO	1.325.800	45.95
362 - JABOTICABAL	230.000	7.97
Monte Alto	216.000	7.49
Vista Alegre do Alto	14.000	0.49
367 - BIRIGUI	18.000	0.62
Coroados	18.000	0.62
369 - BAURU	200	0.01
Iacanga	200	0.01
377 - PIRACICABA	41.000	1.42
Piracicaba	6.000	0.21
Tietê	35.000	1.21
379 - SAO JOAO DA BOA VISTA	469.100	16.26
Casa Branca	47.000	1.63
Itobi	25.000	0.87
Mococa	15.000	0.52
São João da Boa Vista	15.800	0.55
São José do Rio Pardo	358.300	12.42
Vargem Grande do Sul	8.000	0.28
380 - MOGI-MIRIM	6.600	0.23
Mogi Guaçu	6.000	0.21
Santo Antônio de Posse	600	0.02
394 - PIEDADE	552.900	19.16
Piedade	523.900	18.16
Pilar do Sul	14.000	0.49
São Miguel Arcanjo	15.000	0.52
395 - SOROCABA	8.000	0.28
Itu	8.000	0.28
<u>CEBOLA IMPORTADA</u>	76.500	100.00
ARGENTINA	76.500	100.00
777 - ARGENTINA	76.500	100.00
ARGENTINA	76.500	100.00
<u>CEBOLA ROXA</u>	15.000	100.00
PERNAMBUCO	15.000	100.00
246 - PETROLINA	15.000	100.00
Petrolina	15.000	100.00
<u>CENOURA</u>	1.485.152	100.00
MINAS GERAIS	411.000	27.67
020 - PATOS DE MINAS	368.980	24.84
Rio Paranaíba	328.980	22.15
Tiros	40.000	2.69
022 - UBERABA	10.000	0.67

Produtos Comercializados Por Procedência

Mercado: CEASA CAMPINAS

Período: Julho/2010

12/08/2010

Procedência	Quantidade (KG)	% do Total
Uberaba	10.000	0.67
051 - POCOS DE CALDAS	31.000	2.09
Andradas	31.000	2.09
052 - POUSO ALEGRE	1.020	0.07
Ipuiúna	1.020	0.07
SÃO PAULO	1.074.152	72.33
379 - SAO JOAO DA BOA VISTA	811.480	54.64
Itobi	282.620	19.03
Mococa	61.800	4.16
São José do Rio Pardo	194.260	13.08
São Sebastião da Gramma	272.800	18.37
381 - CAMPINAS	15.020	1.01
Paulínia	11.020	0.74
Valinhos	4.000	0.27
394 - PIEDADE	244.652	16.47
Ibiúna	32	0.00
Piedade	244.620	16.47
397 - BRAGANCA PAULISTA	3.000	0.20
Jarinu	3.000	0.20
GENGIBRE	33.056	100.00
ESPÍRITO SANTO	496	1.50
326 - SANTA TERESA	496	1.50
Santa Maria de Jetibá	496	1.50
MINAS GERAIS	3.200	9.68
051 - POCOS DE CALDAS	3.200	9.68
Caldas	3.200	9.68
SÃO PAULO	29.360	88.82
394 - PIEDADE	29.360	88.82
Piedade	29.360	88.82
INHAME	84.873	100.00
MINAS GERAIS	10.170	11.98
051 - POCOS DE CALDAS	8.817	10.39
Caldas	8.817	10.39
052 - POUSO ALEGRE	1.353	1.59
Ipuiúna	220	0.26
Pouso Alegre	1.133	1.33
SÃO PAULO	74.703	88.02
381 - CAMPINAS	1.035	1.22
Valinhos	1.035	1.22
382 - AMPARO	7.095	8.36
Socorro	7.095	8.36
394 - PIEDADE	66.573	78.44
Ibiúna	12	0.01
Piedade	66.561	78.42
MANDIOCA	508.037	100.00
SÃO PAULO	508.037	100.00
354 - CATANDUVA	575	0.11
Catanduva	575	0.11
375 - RIO CLARO	8.004	1.58
Corumbataí	8.004	1.58
376 - LIMEIRA	94.333	18.57
Conchal	84.995	16.73
Limeira	9.338	1.84
378 - PIRASSUNUNGA	21.735	4.28
Aguai	7.935	1.56
Pirassununga	13.800	2.72
380 - MOGI-MIRIM	296.401	58.34

Produtos Comercializados Por Procedência

Mercado: CEASA CAMPINAS

Período: Julho/2010

12/08/2010

Procedência	Quantidade (KG)	% do Total
Artur Nogueira	125.258	24.66
Engenheiro Coelho	7.698	1.52
Itapira	1.288	0.25
Mogi Guaçu	11.600	2.28
Moji-Mirim	107.869	21.23
Santo Antônio de Posse	42.688	8.40
381 - CAMPINAS	81.009	15.95
Campinas	32.510	6.40
Cosmópolis	9.968	1.96
Jaguariúna	9.430	1.86
Monte Mor	16.974	3.34
Paulínia	12.127	2.39
397 - BRAGANCA PAULISTA	920	0.18
Morungaba	920	0.18
410 - SAO PAULO	5.060	1.00
São Paulo	5.060	1.00
MANDIOQUINHA	310.197	100.00
MINAS GERAIS	242.437	78.16
051 - POCOS DE CALDAS	50.745	16.36
Caldas	50.745	16.36
052 - POUSO ALEGRE	191.692	61.80
Itapeva	3.570	1.15
Munhoz	68.119	21.96
Senador Amaral	1.241	0.40
Toledo	118.762	38.29
SÃO PAULO	67.760	21.84
379 - SAO JOAO DA BOA VISTA	3.830	1.23
São José do Rio Pardo	3.830	1.23
381 - CAMPINAS	378	0.12
Paulínia	378	0.12
382 - AMPARO	37.485	12.08
Pedra Bela	9.010	2.90
Socorro	28.475	9.18
394 - PIEDADE	26.067	8.40
Ibiúna	6	0.00
Piedade	26.061	8.40
NABO	15.969	100.00
SÃO PAULO	15.969	100.00
381 - CAMPINAS	18	0.11
Paulínia	18	0.11
394 - PIEDADE	14.847	92.97
Piedade	14.512	90.88
São Miguel Arcanjo	335	2.10
395 - SOROCABA	944	5.91
Cabreúva	944	5.91
410 - SAO PAULO	160	1.00
São Paulo	160	1.00
RABANETE	31.335	100.00
SÃO PAULO	31.335	100.00
381 - CAMPINAS	3.271	10.44
Campinas	1.624	5.18
Elias Fausto	291	0.93
Paulínia	1.356	4.33
382 - AMPARO	2.064	6.59
Serra Negra	2.064	6.59
394 - PIEDADE	22.966	73.29
Piedade	21.766	69.46
São Miguel Arcanjo	1.200	3.83

Produtos Comercializados Por Procedência
Mercado: CEASA CAMPINAS

Período: Julho/2010

12/08/2010

Procedência	Quantidade (KG)	% do Total
395 - SOROCABA	720	2.30
Cabreúva	720	2.30
410 - SAO PAULO	80	0.26
São Paulo	80	0.26
411 - MOGI DAS CRUZES	2.234	7.13
Moji das Cruzes	2.234	7.13
Total do Sub-grupo	12.416.501	
Total do Grupo	23.564.425	
FRUTAS -BRASILEIRAS		
<u>ABACATE</u>	287.746	100.00
MINAS GERAIS	10.802	3.75
052 - POUSO ALEGRE	10.692	3.72
Bueno Brandão	9.922	3.45
Cambuí	770	0.27
053 - SANTA RITA DO SAPUCAI	110	0.04
Pedralva	110	0.04
SÃO PAULO	276.944	96.25
364 - BATATAIS	5.060	1.76
Cássia dos Coqueiros	5.060	1.76
369 - BAURU	200	0.07
Bauru	200	0.07
376 - LIMEIRA	14.982	5.21
Conchal	11.154	3.88
Leme	1.870	0.65
Limeira	1.958	0.68
378 - PIRASSUNUNGA	87.250	30.32
Aguai	87.250	30.32
379 - SAO JOAO DA BOA VISTA	23.342	8.11
Casa Branca	7.106	2.47
Itobi	484	0.17
São João da Boa Vista	14.806	5.15
São José do Rio Pardo	946	0.33
380 - MOGI-MIRIM	39.490	13.72
Artur Nogueira	5.038	1.75
Engenheiro Coelho	7.150	2.48
Itapira	1.408	0.49
Moji-Mirim	1.100	0.38
Santo Antônio de Posse	24.794	8.62
381 - CAMPINAS	93.522	32.50
Campinas	52.030	18.08
Cosmópolis	3.674	1.28
Hortolândia	616	0.21
Jaguariúna	5.544	1.93
Paulínia	25.322	8.80
Pedreira	946	0.33
Sumaré	2.090	0.73
Vinhedo	3.300	1.15
382 - AMPARO	154	0.05
Serra Negra	154	0.05
410 - SAO PAULO	12.944	4.50
São Paulo	12.944	4.50
<u>ABACAXI HAVAI</u>	141.600	100.00
MINAS GERAIS	57.300	40.47
021 - FRUTAL	57.300	40.47
Frutal	57.300	40.47
SÃO PAULO	84.300	59.53

Produtos Comercializados Por Procedência

Mercado: CEASA CAMPINAS

Período: Julho/2010

12/08/2010

Procedência	Quantidade (KG)	% do Total
365 - ANDRADINA	84.300	59.53
Guaraçai	52.900	37.36
Mirandópolis	14.400	10.17
Murutinga do Sul	17.000	12.01
<u>ABACAXI PEROLA</u>	1.205.962	100.00
BAHIA	35.800	2.97
297 - ITABERABA	25.800	2.14
Itaberaba	25.800	2.14
317 - ILHEUS-ITABUNA	10.000	0.83
Ilhéus	10.000	0.83
MINAS GERAIS	1.022.702	84.80
021 - FRUTAL	1.022.702	84.80
Fronteira	3.750	0.31
Frutal	1.018.952	84.49
PARÁ	12.000	1.00
118 - CONCEICAO DO ARAGUAIA	12.000	1.00
Floresta do Araguaia	12.000	1.00
SÃO PAULO	120.500	9.99
352 - VOTUPORANGA	120.500	9.99
Cosmorama	120.500	9.99
TOCANTINS	14.960	1.24
125 - MIRACEMA DO TOCANTINS	14.960	1.24
Miracema do Tocantins	450	0.04
Miranorte	14.510	1.20
<u>AMEIXA</u>	4.528	100.00
SÃO PAULO	4.528	100.00
380 - MOGI-MIRIM	420	9.28
Mogi Guaçu	420	9.28
393 - CAPAO BONITO	18	0.40
Apiaí	18	0.40
397 - BRAGANCA PAULISTA	4.090	90.33
Jarinu	4.090	90.33
<u>ATEMOIA</u>	11.644	100.00
MINAS GERAIS	2.459	21.12
059 - BARBACENA	2.459	21.12
Barbacena	2.459	21.12
SÃO PAULO	9.185	78.88
381 - CAMPINAS	252	2.16
Campinas	180	1.55
Valinhos	72	0.62
394 - PIEDADE	7.636	65.58
Pilar do Sul	7.636	65.58
410 - SAO PAULO	1.297	11.14
São Paulo	1.297	11.14
<u>BANANA MACA</u>	286.515	100.00
GOIÁS	63.900	22.30
545 - CERES	10.000	3.49
Uruana	10.000	3.49
546 - ANAPOLIS	53.900	18.81
Itaçu	48.900	17.07
Jaraguá	5.000	1.75
SÃO PAULO	222.615	77.70
350 - JALES	46.045	16.07
Jales	1.000	0.35
Marinópolis	6.380	2.23
Palmeira d'Oeste	38.665	13.49

Produtos Comercializados Por Procedência

Mercado: CEASA CAMPINAS

Período: Julho/2010

12/08/2010

Procedência	Quantidade (KG)	% do Total
351 - FERNANDOPOLIS	66.000	23.04
Fernandópolis	64.600	22.55
Macedônia	1.400	0.49
367 - BIRIGUI	8.400	2.93
Alto Alegre	8.400	2.93
381 - CAMPINAS	13.870	4.84
Campinas	13.810	4.82
Paulínia	60	0.02
388 - ASSIS	83.300	29.07
Cândido Mota	83.300	29.07
404 - REGISTRO	5.000	1.75
Sete Barras	5.000	1.75
<u>BANANA MARMELO</u>	6.804	100.00
SÃO PAULO	6.804	100.00
350 - JALES	4.120	60.55
Palmeira d'Oeste	4.120	60.55
381 - CAMPINAS	964	14.17
Campinas	856	12.58
Paulínia	108	1.59
382 - AMPARO	1.620	23.81
Amparo	1.620	23.81
404 - REGISTRO	100	1.47
Sete Barras	100	1.47
<u>BANANA NANICA</u>	2.083.023	100.00
CEARÁ	46.656	2.24
189 - BAIXO JAGUARIBE	46.656	2.24
Limoeiro do Norte	46.656	2.24
MINAS GERAIS	154.580	7.42
004 - JANAÚBA	146.580	7.04
Jaíba	50.580	2.43
Janaúba	96.000	4.61
047 - PASSOS	8.000	0.38
Delfinópolis	8.000	0.38
PARANÁ	61.480	2.95
441 - GUARAPUAVA	61.480	2.95
Guaratuba	61.480	2.95
RIO GDE NORTE	133.776	6.42
203 - VALE DO ACU	133.776	6.42
Ipanguaçu	133.776	6.42
SANTA CATARINA	233.530	11.21
459 - JOINVILLE	95.060	4.56
Corupá	26.260	1.26
Garuva	46.800	2.25
Massaranduba	22.000	1.06
463 - BLUMENAU	27.720	1.33
Luiz Alves	27.720	1.33
464 - ITAJAI	110.750	5.32
Barra Velha	55.200	2.65
Piçarras	25.000	1.20
São João do Itaperiú	30.550	1.47
SÃO PAULO	1.453.001	69.75
376 - LIMEIRA	18.983	0.91
Conchal	3.483	0.17
Leme	15.500	0.74
379 - SAO JOAO DA BOA VISTA	330	0.02
Espírito Santo do Pinhal	330	0.02
381 - CAMPINAS	226.175	10.86

Produtos Comercializados Por Procedência

Mercado: CEASA CAMPINAS

Período: Julho/2010

12/08/2010

Procedência	Quantidade (KG)	% do Total
Campinas	225.154	10.81
Paulínia	1.021	0.05
382 - AMPARO	399	0.02
Serra Negra	399	0.02
404 - REGISTRO	1.207.114	57.95
Cajati	24.000	1.15
Eldorado	14.000	0.67
Iguape	65.876	3.16
Jacupiranga	473.409	22.73
Miracatu	27.840	1.34
Registro	153.296	7.36
Sete Barras	448.693	21.54
BANANA OURO	5.505	100.00
BAHIA	5.200	94.46
318 - PORTO SEGURO	5.200	94.46
Itabela	5.200	94.46
SÃO PAULO	305	5.54
404 - REGISTRO	305	5.54
Jacupiranga	105	1.91
Sete Barras	200	3.63
BANANA PRATA	721.281	100.00
MINAS GERAIS	598.507	82.98
004 - JANAÚBA	262.887	36.45
Jaíba	169.332	23.48
Janaúba	59.400	8.24
Nova Porteirinha	34.155	4.74
047 - PASSOS	108.700	15.07
Delfinópolis	108.700	15.07
051 - POCOS DE CALDAS	110.460	15.31
Andradas	110.460	15.31
053 - SANTA RITA DO SAPUCAI	45.010	6.24
Pedralva	45.010	6.24
054 - SAO LOURENCO	71.450	9.91
Carmo de Minas	71.450	9.91
SÃO PAULO	122.774	17.02
378 - PIRASSUNUNGA	2.260	0.31
Aguaí	2.260	0.31
379 - SAO JOAO DA BOA VISTA	42	0.01
Espírito Santo do Pinhal	42	0.01
381 - CAMPINAS	24.313	3.37
Campinas	24.313	3.37
382 - AMPARO	678	0.09
Amparo	678	0.09
404 - REGISTRO	95.481	13.24
Cajati	12.800	1.77
Iguape	15.594	2.16
Jacupiranga	42.851	5.94
Registro	3.200	0.44
Sete Barras	21.036	2.92
BANANA TERRA	28.300	100.00
BAHIA	28.000	98.94
318 - PORTO SEGURO	28.000	98.94
Itabela	28.000	98.94
SÃO PAULO	300	1.06
404 - REGISTRO	300	1.06
Sete Barras	300	1.06
CAJU	1.460	100.00

Produtos Comercializados Por Procedência

Mercado: CEASA CAMPINAS

Período: Julho/2010

12/08/2010

Procedência	Quantidade (KG)	% do Total
PERNAMBUCO	689	47.19
246 - PETROLINA	689	47.19
Petrolina	689	47.19
SÃO PAULO	771	52.81
350 - JALES	470	32.19
Jales	148	10.14
Palmeira d'Oeste	322	22.05
410 - SAO PAULO	301	20.62
São Paulo	301	20.62
CAQUI	45.926	100.00
RIO GDE DO SUL	17.072	37.17
487 - CAXIAS DO SUL	8.272	18.01
Caxias do Sul	7.600	16.55
Farroupilha	672	1.46
494 - MONTENEGRO	8.800	19.16
Maratá	5.300	11.54
Pareci Novo	3.500	7.62
SÃO PAULO	28.854	62.83
381 - CAMPINAS	3.900	8.49
Indaiatuba	3.900	8.49
393 - CAPAO BONITO	4.356	9.48
Capão Bonito	4.356	9.48
394 - PIEDADE	10.876	23.68
Pilar do Sul	6.760	14.72
São Miguel Arcanjo	4.116	8.96
395 - SOROCABA	6.000	13.06
Porto Feliz	6.000	13.06
396 - JUNDIAI	1.500	3.27
Louveira	1.500	3.27
397 - BRAGANCA PAULISTA	1.722	3.75
Itatiba	1.722	3.75
410 - SAO PAULO	500	1.09
São Paulo	500	1.09
CARAMBOLA	9.774	100.00
MINAS GERAIS	400	4.09
051 - POCOS DE CALDAS	400	4.09
Jacutinga	400	4.09
SÃO PAULO	9.374	95.91
362 - JABOTICABAL	2.830	28.95
Cândido Rodrigues	906	9.27
Monte Alto	80	0.82
Taquaritinga	1.784	18.25
Vista Alegre do Alto	60	0.61
381 - CAMPINAS	5.672	58.03
Campinas	4.556	46.61
Valinhos	1.116	11.42
396 - JUNDIAI	30	0.31
Jundiaí	30	0.31
410 - SAO PAULO	842	8.61
São Paulo	842	8.61
CIDRA	44	100.00
SÃO PAULO	44	100.00
410 - SAO PAULO	44	100.00
São Paulo	44	100.00
COCO SECO	280.100	100.00
BAHIA	30.600	10.92

Produtos Comercializados Por Procedência

Mercado: CEASA CAMPINAS

Período: Julho/2010

12/08/2010

Procedência	Quantidade (KG)	% do Total
304 - ENTRE RIOS	30.000	10.71
Conde	30.000	10.71
318 - PORTO SEGURO	600	0.21
Mucuri	600	0.21
CEARÁ	58.000	20.71
174 - ITAPIPOCA	28.000	10.00
Trairi	28.000	10.00
188 - LITORAL DE ARACATI	30.000	10.71
Icapuí	30.000	10.71
PARAÍBA	57.000	20.35
240 - JOAO PESSOA	57.000	20.35
Lucena	57.000	20.35
RIO GDE NORTE	82.500	29.45
200 - MOSSORO	67.500	24.10
Mossoró	67.500	24.10
216 - MACAIBA	15.000	5.36
São José de Mipibu	15.000	5.36
SÃO PAULO	8.000	2.86
410 - SAO PAULO	8.000	2.86
São Paulo	8.000	2.86
SERGIPE	44.000	15.71
280 - PROPRIA	15.000	5.36
Neópolis	15.000	5.36
284 - ARACAJU	14.000	5.00
Aracaju	14.000	5.00
286 - ESTANCIA	15.000	5.36
Estância	15.000	5.36
<u>COCO VERDE</u>	577.600	100.00
BAHIA	107.400	18.59
290 - JUAZEIRO	6.000	1.04
Juazeiro	6.000	1.04
317 - ILHEUS-ITABUNA	5.400	0.93
Belmonte	5.400	0.93
318 - PORTO SEGURO	96.000	16.62
Caravelas	50.000	8.66
Mucuri	46.000	7.96
ESPÍRITO SANTO	429.200	74.31
323 - SAO MATEUS	212.400	36.77
Jaguare	34.000	5.89
São Mateus	178.400	30.89
324 - LINHARES	216.800	37.53
Linhares	64.200	11.11
Rio Bananal	152.600	26.42
PERNAMBUCO	23.000	3.98
246 - PETROLINA	7.000	1.21
Petrolina	7.000	1.21
247 - ITAPARICA	16.000	2.77
Petrolândia	16.000	2.77
TOCANTINS	18.000	3.12
124 - ARAGUAINA	18.000	3.12
Araguaína	6.000	1.04
Wanderlândia	12.000	2.08
<u>FIGO</u>	18.459	100.00
PERNAMBUCO	648	3.51
246 - PETROLINA	648	3.51
Petrolina	648	3.51
SÃO PAULO	17.811	96.49

Produtos Comercializados Por Procedência
Mercado: CEASA CAMPINAS

Período: Julho/2010

12/08/2010

Procedência	Quantidade (KG)	% do Total
381 - CAMPINAS	17.811	96.49
Campinas	9.447	51.18
Valinhos	7.032	38.10
Vinhedo	1.332	7.22
GOIABA	185.506	100.00
SÃO PAULO	185.506	100.00
362 - JABOTICABAL	798	0.43
Cândido Rodrigues	798	0.43
376 - LIMEIRA	1.346	0.73
Leme	1.346	0.73
380 - MOGI-MIRIM	18.670	10.06
Mogi-Mirim	1.320	0.71
Santo Antônio de Posse	17.350	9.35
381 - CAMPINAS	161.112	86.85
Campinas	88.626	47.78
Cosmópolis	1.194	0.64
Elias Fausto	1.658	0.89
Paulínia	8.538	4.60
Sumaré	2.210	1.19
Valinhos	58.886	31.74
382 - AMPARO	1.530	0.82
Amparo	1.530	0.82
395 - SOROCABA	1.134	0.61
Itupeva	1.134	0.61
396 - JUNDIAI	916	0.49
Jundiaí	730	0.39
Louveira	186	0.10
GRAVIOLA	207	100.00
SÃO PAULO	207	100.00
381 - CAMPINAS	36	17.39
Valinhos	36	17.39
410 - SAO PAULO	171	82.61
São Paulo	171	82.61
JABUTICABA	935	100.00
SÃO PAULO	935	100.00
378 - PIRASSUNUNGA	740	79.14
Aguai	740	79.14
410 - SAO PAULO	195	20.86
São Paulo	195	20.86
JACA	1.060	100.00
SÃO PAULO	1.060	100.00
381 - CAMPINAS	540	50.94
Paulínia	540	50.94
410 - SAO PAULO	520	49.06
São Paulo	520	49.06
JENIPAPO	9	100.00
SÃO PAULO	9	100.00
410 - SAO PAULO	9	100.00
São Paulo	9	100.00
KIWI	23.408	100.00
PARANÁ	1.920	8.20
448 - LAPA	1.920	8.20
Porto Amazonas	1.920	8.20
RIO GDE DO SUL	5.448	23.27
486 - VACARIA	3.040	12.99

Produtos Comercializados Por Procedência

Mercado: CEASA CAMPINAS

Período: Julho/2010

12/08/2010

Procedência	Quantidade (KG)	% do Total
Bom Jesus	3.040	12.99
487 - CAXIAS DO SUL	2.408	10.29
Farroupilha	2.408	10.29
SANTA CATARINA	15.600	66.64
455 - JOACABA	15.600	66.64
Fraiburgo	15.600	66.64
SÃO PAULO	440	1.88
410 - SAO PAULO	440	1.88
São Paulo	440	1.88
LARANJA BAIA	246.199	100.00
MINAS GERAIS	25.000	10.15
050 - VARGINHA	25.000	10.15
Campanha	25.000	10.15
SÃO PAULO	221.199	89.85
362 - JABOTICABAL	1.188	0.48
Taquaritinga	1.188	0.48
375 - RIO CLARO	450	0.18
Brotas	450	0.18
378 - PIRASSUNUNGA	20.900	8.49
Aguaí	20.900	8.49
379 - SAO JOAO DA BOA VISTA	8.047	3.27
Casa Branca	5.547	2.25
São José do Rio Pardo	500	0.20
Tambaú	2.000	0.81
380 - MOGI-MIRIM	129.739	52.70
Artur Nogueira	1.750	0.71
Engenheiro Coelho	52.400	21.28
Mogi Guaçu	25.400	10.32
Santo Antônio de Posse	50.189	20.39
381 - CAMPINAS	60.875	24.73
Campinas	3.000	1.22
Jaguariúna	51.325	20.85
Paulínia	6.550	2.66
LARANJA KINKAN	1.134	100.00
SÃO PAULO	1.134	100.00
381 - CAMPINAS	1.032	91.01
Campinas	1.032	91.01
410 - SAO PAULO	102	8.99
São Paulo	102	8.99
LARANJA LIMA	406.065	100.00
SÃO PAULO	406.065	100.00
351 - FERNANDOPOLIS	15.675	3.86
Fernandópolis	13.750	3.39
Macedônia	1.925	0.47
362 - JABOTICABAL	6.700	1.65
Monte Alto	3.000	0.74
Taquaritinga	3.700	0.91
375 - RIO CLARO	31.813	7.83
Brotas	31.063	7.65
Rio Claro	750	0.18
376 - LIMEIRA	13.550	3.34
Iracemápolis	7.675	1.89
Limeira	5.875	1.45
378 - PIRASSUNUNGA	193.626	47.68
Aguaí	193.626	47.68
379 - SAO JOAO DA BOA VISTA	6.750	1.66
São José do Rio Pardo	6.750	1.66

Produtos Comercializados Por Procedência

Mercado: CEASA CAMPINAS

Período: Julho/2010

12/08/2010

Procedência	Quantidade (KG)	% do Total
380 - MOGI-MIRIM	98.446	24.24
Artur Nogueira	20.075	4.94
Engenheiro Coelho	47.790	11.77
Moji-Mirim	5.250	1.29
Santo Antônio de Posse	25.331	6.24
381 - CAMPINAS	35.385	8.71
Jaguariúna	23.275	5.73
Paulínia	12.110	2.98
410 - SAO PAULO	4.120	1.01
São Paulo	4.120	1.01
LARANJA PERA	3.488.794	100.00
MINAS GERAIS	1.000	0.03
006 - PIRAPORA	1.000	0.03
Lassance	1.000	0.03
SÃO PAULO	3.487.794	99.97
351 - FERNANDOPOLIS	602.700	17.28
Fernandópolis	519.100	14.88
Macedônia	83.600	2.40
362 - JABOTICABAL	50.550	1.45
Cândido Rodrigues	1.850	0.05
Monte Alto	12.700	0.36
Taquaritinga	36.000	1.03
364 - BATATAIS	12.000	0.34
Cássia dos Coqueiros	12.000	0.34
375 - RIO CLARO	2.500	0.07
Rio Claro	2.500	0.07
376 - LIMEIRA	286.454	8.21
Limeira	286.454	8.21
378 - PIRASSUNUNGA	714.834	20.49
Aguai	714.834	20.49
379 - SAO JOAO DA BOA VISTA	74.100	2.12
Casa Branca	2.500	0.07
São José do Rio Pardo	71.600	2.05
380 - MOGI-MIRIM	1.010.009	28.95
Artur Nogueira	170.985	4.90
Engenheiro Coelho	210.999	6.05
Mogi Guaçu	9.000	0.26
Moji-Mirim	189.505	5.43
Santo Antônio de Posse	429.520	12.31
381 - CAMPINAS	726.622	20.83
Campinas	33.582	0.96
Jaguariúna	356.840	10.23
Paulínia	336.200	9.64
410 - SAO PAULO	8.025	0.23
São Paulo	8.025	0.23
LIMA DA PERSIA	29.690	100.00
SÃO PAULO	29.690	100.00
351 - FERNANDOPOLIS	3.107	10.46
Fernandópolis	3.107	10.46
362 - JABOTICABAL	17.875	60.21
Monte Alto	16.601	55.91
Vista Alegre do Alto	1.274	4.29
376 - LIMEIRA	1.370	4.61
Conchal	1.370	4.61
378 - PIRASSUNUNGA	2.288	7.71
Aguai	2.288	7.71
380 - MOGI-MIRIM	4.400	14.82
Mogi Guaçu	4.400	14.82

Produtos Comercializados Por Procedência

Mercado: CEASA CAMPINAS

Período: Julho/2010

12/08/2010

Procedência	Quantidade (KG)	% do Total
381 - CAMPINAS	650	2.19
Campinas	650	2.19
<u>LIMAO CRAVO</u>	6.880	100.00
SÃO PAULO	6.880	100.00
354 - CATANDUVA	684	9.94
Pindorama	306	4.45
Santa Adélia	378	5.49
362 - JABOTICABAL	216	3.14
Cândido Rodrigues	216	3.14
378 - PIRASSUNUNGA	2.700	39.24
Aguai	2.700	39.24
381 - CAMPINAS	166	2.41
Campinas	166	2.41
382 - AMPARO	792	11.51
Monte Alegre do Sul	792	11.51
394 - PIEDADE	2.322	33.75
Piedade	2.322	33.75
<u>LIMAO GALEGO</u>	760	100.00
SÃO PAULO	760	100.00
354 - CATANDUVA	560	73.68
Pindorama	40	5.26
Santa Adélia	520	68.42
357 - NOVO HORIZONTE	100	13.16
Itajobi	100	13.16
362 - JABOTICABAL	100	13.16
Cândido Rodrigues	100	13.16
<u>LIMAO SICILIANO</u>	1.220	100.00
SÃO PAULO	1.220	100.00
351 - FERNANDOPOLIS	1.220	100.00
Macedônia	1.220	100.00
<u>LIMAO TAHITI</u>	1.265.861	100.00
MINAS GERAIS	1.300	0.10
006 - PIRAPORA	1.300	0.10
Lassance	1.300	0.10
SÃO PAULO	1.264.561	99.90
351 - FERNANDOPOLIS	271.595	21.46
Fernandópolis	247.670	19.57
Macedônia	23.925	1.89
354 - CATANDUVA	117.835	9.31
Pindorama	51.410	4.06
Santa Adélia	66.425	5.25
357 - NOVO HORIZONTE	74.963	5.92
Itajobi	55.928	4.42
Novo Horizonte	10.910	0.86
Urupês	8.125	0.64
362 - JABOTICABAL	262.310	20.72
Cândido Rodrigues	102.050	8.06
Monte Alto	64.250	5.08
Taquaritinga	82.610	6.53
Vista Alegre do Alto	13.400	1.06
376 - LIMEIRA	4.250	0.34
Limeira	4.250	0.34
378 - PIRASSUNUNGA	39.100	3.09
Aguai	39.100	3.09
380 - MOGI-MIRIM	456.915	36.10
Artur Nogueira	33.890	2.68
Engenheiro Coelho	15.375	1.21

Produtos Comercializados Por Procedência

Mercado: CEASA CAMPINAS

Período: Julho/2010

12/08/2010

Procedência	Quantidade (KG)	% do Total
Moji-Mirim	363.840	28.74
Santo Antônio de Posse	43.810	3.46
381 - CAMPINAS	12.318	0.97
Campinas	11.340	0.90
Cosmópolis	375	0.03
Jaguariúna	180	0.01
Pedreira	423	0.03
382 - AMPARO	2.575	0.20
Serra Negra	2.575	0.20
394 - PIEDADE	4.075	0.32
Piedade	2.925	0.23
São Miguel Arcanjo	1.150	0.09
410 - SAO PAULO	18.625	1.47
São Paulo	18.625	1.47
MACA	2.521.912	100.00
PARANÁ	36.144	1.43
442 - PALMAS	36.144	1.43
Palmas	36.144	1.43
RIO GDE DO SUL	966.244	38.31
485 - GUAPORE	13.734	0.54
São Jorge	13.734	0.54
486 - VACARIA	613.620	24.33
Bom Jesus	99.828	3.96
Ipê	80.136	3.18
Lagoa Vermelha	13.500	0.54
Muitos Capões	17.640	0.70
São Francisco de Paula	53.424	2.12
Vacaria	349.092	13.84
487 - CAXIAS DO SUL	338.890	13.44
Antônio Prado	26.892	1.07
Caxias do Sul	220.000	8.72
Farroupilha	91.998	3.65
SANTA CATARINA	1.474.812	58.48
454 - XANXERE	12.744	0.51
Ponte Serrada	12.744	0.51
455 - JOACABA	511.272	20.27
Fraiburgo	493.128	19.55
Videira	18.144	0.72
461 - CAMPOS DE LAGES	936.684	37.14
Bom Jardim da Serra	126.143	5.00
Bom Retiro	98.928	3.92
Lages	133.758	5.30
Painel	61.848	2.45
São Joaquim	427.303	16.94
Urubici	49.392	1.96
Urupema	39.312	1.56
465 - ITUPORANGA	14.112	0.56
Chapadão do Lageado	14.112	0.56
SÃO PAULO	44.712	1.77
381 - CAMPINAS	4.500	0.18
Campinas	4.500	0.18
410 - SAO PAULO	40.212	1.59
São Paulo	40.212	1.59
MAMAO FORMOSA	2.008.171	100.00
BAHIA	896.703	44.65
287 - BARREIRAS	381.103	18.98
Barreiras	145.272	7.23
Luis Eduardo Magalhães	235.831	11.74

Produtos Comercializados Por Procedência

Mercado: CEASA CAMPINAS

Período: Julho/2010

12/08/2010

Procedência	Quantidade (KG)	% do Total
289 - SANTA MARIA DA VITORIA	397.400	19.79
São Félix do Coribe	397.400	19.79
293 - BOM JESUS DA LAPA	83.500	4.16
Bom Jesus da Lapa	73.500	3.66
Serra do Ramalho	10.000	0.50
318 - PORTO SEGURO	34.700	1.73
Eunápolis	10.000	0.50
Itabela	3.900	0.19
Porto Seguro	9.000	0.45
Santa Cruz Cabrália	11.800	0.59
CEARÁ	9.000	0.45
189 - BAIXO JAGUARIBE	9.000	0.45
Quixeré	9.000	0.45
ESPÍRITO SANTO	344.336	17.15
320 - NOVA VENECIA	143.000	7.12
Boa Esperança	143.000	7.12
322 - MONTANHA	37.000	1.84
Pinheiros	37.000	1.84
323 - SAO MATEUS	93.920	4.68
Conceição da Barra	41.000	2.04
Pedro Canário	26.000	1.29
São Mateus	26.920	1.34
324 - LINHARES	70.416	3.51
Aracruz	10.220	0.51
Linhares	60.196	3.00
MINAS GERAIS	487.158	24.26
003 - JANUÁRIA	62.244	3.10
Matias Cardoso	62.244	3.10
004 - JANAÚBA	391.180	19.48
Jaíba	340.380	16.95
Janaúba	14.800	0.74
Nova Porteirinha	36.000	1.79
006 - PIRAPORA	13.734	0.68
Lassance	6.570	0.33
Pirapora	7.164	0.36
047 - PASSOS	20.000	1.00
Delfinópolis	20.000	1.00
RIO GDE NORTE	111.120	5.53
200 - MOSSORO	111.120	5.53
Baraúna	111.120	5.53
SÃO PAULO	159.854	7.96
358 - BARRETOS	12.330	0.61
Barretos	12.330	0.61
378 - PIRASSUNUNGA	69.860	3.48
Aguai	69.860	3.48
381 - CAMPINAS	14.724	0.73
Campinas	14.724	0.73
384 - ADAMANTINA	36.000	1.79
Rinópolis	36.000	1.79
410 - SAO PAULO	26.940	1.34
São Paulo	26.940	1.34
MAMAO HAVAIANO	1.421.235	100.00
BAHIA	1.146.120	80.64
287 - BARREIRAS	12.200	0.86
Luis Eduardo Magalhães	12.200	0.86
317 - ILHEUS-ITABUNA	14.000	0.99
Belmonte	14.000	0.99
318 - PORTO SEGURO	1.119.920	78.80

Produtos Comercializados Por Procedência

Mercado: CEASA CAMPINAS

Período: Julho/2010

12/08/2010

Procedência	Quantidade (KG)	% do Total
Caravelas	8.800	0.62
Eunápolis	161.600	11.37
Itabela	106.400	7.49
Mucuri	23.520	1.65
Nova Viçosa	46.400	3.26
Porto Seguro	465.200	32.73
Prado	8.800	0.62
Santa Cruz Cabrália	299.200	21.05
ESPÍRITO SANTO	251.847	17.72
320 - NOVA VENECIA	4.000	0.28
Boa Esperança	4.000	0.28
322 - MONTANHA	15.040	1.06
Pinheiros	15.040	1.06
323 - SAO MATEUS	66.320	4.67
Conceição da Barra	12.800	0.90
Pedro Canário	24.000	1.69
São Mateus	29.520	2.08
324 - LINHARES	166.487	11.71
Aracruz	47.606	3.35
Linhares	118.881	8.36
MINAS GERAIS	9.600	0.68
004 - JANAÚBA	9.600	0.68
Janaúba	9.600	0.68
SÃO PAULO	13.668	0.96
381 - CAMPINAS	1.600	0.11
Campinas	1.600	0.11
410 - SAO PAULO	12.068	0.85
São Paulo	12.068	0.85
MANGA BOURBON	170	100.00
SÃO PAULO	170	100.00
410 - SAO PAULO	170	100.00
São Paulo	170	100.00
MANGA HADEN	2.886	100.00
BAHIA	648	22.45
290 - JUAZEIRO	648	22.45
Juazeiro	648	22.45
SÃO PAULO	2.238	77.55
410 - SAO PAULO	2.238	77.55
São Paulo	2.238	77.55
MANGA PALMER	270.457	100.00
BAHIA	135.964	50.27
290 - JUAZEIRO	14.400	5.32
Juazeiro	14.400	5.32
295 - IRECE	21.000	7.76
Presidente Dutra	21.000	7.76
311 - LIVRAMENTO DO BRUMADO	100.564	37.18
Dom Basílio	31.360	11.60
Livramento do Brumado	69.204	25.59
MINAS GERAIS	42.260	15.63
003 - JANUÁRIA	11.000	4.07
Matias Cardoso	11.000	4.07
004 - JANAÚBA	31.260	11.56
Jaíba	12.000	4.44
Janaúba	19.260	7.12
PERNAMBUCO	11.190	4.14
246 - PETROLINA	11.190	4.14
Petrolina	11.190	4.14

Produtos Comercializados Por Procedência

Mercado: CEASA CAMPINAS

Período: Julho/2010

12/08/2010

Procedência	Quantidade (KG)	% do Total
SÃO PAULO	81.043	29.97
362 - JABOTICABAL	603	0.22
Taquaritinga	603	0.22
381 - CAMPINAS	90	0.03
Valinhos	90	0.03
410 - SAO PAULO	80.350	29.71
São Paulo	80.350	29.71
MANGA ROSA	2.920	100.00
SÃO PAULO	2.920	100.00
410 - SAO PAULO	2.920	100.00
São Paulo	2.920	100.00
MANGA TOMMY	780.198	100.00
BAHIA	415.578	53.27
290 - JUAZEIRO	104.658	13.41
Juazeiro	104.658	13.41
295 - IRECE	12.000	1.54
Presidente Dutra	12.000	1.54
309 - SEABRA	15.000	1.92
Rio de Contas	15.000	1.92
311 - LIVRAMENTO DO BRUMADO	270.450	34.66
Dom Basílio	135.750	17.40
Livramento do Brumado	134.700	17.26
312 - GUANAMBI	13.470	1.73
Guanambi	13.470	1.73
PERNAMBUCO	149.200	19.12
246 - PETROLINA	149.200	19.12
Petrolina	149.200	19.12
SÃO PAULO	215.420	27.61
362 - JABOTICABAL	69.546	8.91
Monte Alto	22.350	2.86
Taquaritinga	47.196	6.05
381 - CAMPINAS	6.720	0.86
Paulínia	1.800	0.23
Valinhos	3.120	0.40
Vinhedo	1.800	0.23
410 - SAO PAULO	139.154	17.84
São Paulo	139.154	17.84
MANGOSTIN	245	100.00
SÃO PAULO	245	100.00
410 - SAO PAULO	245	100.00
São Paulo	245	100.00
MARACUJA	226.165	100.00
BAHIA	103.774	45.88
295 - IRECE	2.200	0.97
Presidente Dutra	2.200	0.97
311 - LIVRAMENTO DO BRUMADO	100.782	44.56
Dom Basílio	63.987	28.29
Livramento do Brumado	36.795	16.27
318 - PORTO SEGURO	792	0.35
Mucuri	792	0.35
MINAS GERAIS	10.241	4.53
006 - PIRAPORA	10.076	4.46
Lassance	1.980	0.88
Pirapora	8.096	3.58
051 - POCOS DE CALDAS	165	0.07
Jacutinga	165	0.07

Produtos Comercializados Por Procedência

Mercado: CEASA CAMPINAS

Período: Julho/2010

12/08/2010

Procedência	Quantidade (KG)	% do Total
SÃO PAULO	112.150	49.59
376 - LIMEIRA	3.150	1.39
Conchal	3.150	1.39
377 - PIRACICABA	781	0.35
Piracicaba	440	0.19
Tietê	341	0.15
378 - PIRASSUNUNGA	110	0.05
Aguai	110	0.05
379 - SAO JOAO DA BOA VISTA	1.122	0.50
Mococa	1.122	0.50
380 - MOGI-MIRIM	5.269	2.33
Itapira	5.016	2.22
Santo Antônio de Posse	253	0.11
381 - CAMPINAS	13.563	6.00
Campinas	550	0.24
Elias Fausto	3.740	1.65
Monte Mor	220	0.10
Paulínia	44	0.02
Pedreira	209	0.09
Sumaré	132	0.06
Valinhos	8.668	3.83
382 - AMPARO	1.826	0.81
Amparo	242	0.11
Monte Alegre do Sul	1.540	0.68
Serra Negra	44	0.02
387 - MARILIA	770	0.34
Garça	770	0.34
394 - PIEDADE	4.279	1.89
Pilar do Sul	3.817	1.69
São Miguel Arcanjo	462	0.20
396 - JUNDIAI	3.300	1.46
Jundiaí	3.300	1.46
397 - BRAGANCA PAULISTA	187	0.08
Jarinu	187	0.08
410 - SAO PAULO	77.793	34.40
São Paulo	77.793	34.40
MELANCIA BABY	620	100.00
SÃO PAULO	620	100.00
410 - SAO PAULO	620	100.00
São Paulo	620	100.00
MELANCIA REDONDA	2.725.636	100.00
BAHIA	15.000	0.55
287 - BARREIRAS	15.000	0.55
São Desidério	15.000	0.55
GOIÁS	1.401.856	51.43
540 - SAO MIGUEL DO ARAGUAIA	28.000	1.03
São Miguel do Araguaia	28.000	1.03
545 - CERES	720.336	26.43
Ceres	15.000	0.55
Uruana	705.336	25.88
546 - ANAPOLIS	14.000	0.51
Jaraguá	14.000	0.51
551 - ENTORNO DE BRASILIA	81.120	2.98
Cristalina	81.120	2.98
554 - MEIA PONTE	558.400	20.49
Morrinhos	16.000	0.59
Panamá	221.000	8.11
Pontalina	321.400	11.79

Produtos Comercializados Por Procedência

Mercado: CEASA CAMPINAS

Período: Julho/2010

12/08/2010

Procedência	Quantidade (KG)	% do Total
MINAS GERAIS	14.000	0.51
011 - CAPELINHA	14.000	0.51
Capelinha	14.000	0.51
SÃO PAULO	88.880	3.26
369 - BAURU	15.000	0.55
Reginópolis	15.000	0.55
373 - ARARAQUARA	28.500	1.05
Itápolis	28.500	1.05
384 - ADAMANTINA	14.900	0.55
Rinópolis	14.900	0.55
387 - MARILIA	14.000	0.51
Ocaçu	14.000	0.51
391 - ITAPETININGA	14.000	0.51
Alambari	14.000	0.51
410 - SAO PAULO	2.480	0.09
São Paulo	2.480	0.09
TOCANTINS	1.205.900	44.24
126 - RIO FORMOSO	1.205.900	44.24
Cristalândia	325.290	11.93
Formoso do Araguaia	278.970	10.24
Lagoa da Confusão	601.640	22.07
<u>MELANCIA SEM SEMENTE</u>	25.584	100.00
CEARÁ	23.454	91.67
188 - LITORAL DE ARACATI	23.454	91.67
Icapuí	23.454	91.67
SÃO PAULO	2.130	8.33
410 - SAO PAULO	2.130	8.33
São Paulo	2.130	8.33
<u>MELAO AMARELO</u>	727.933	100.00
BAHIA	39.351	5.41
290 - JUAZEIRO	39.351	5.41
Juazeiro	39.351	5.41
CEARÁ	176.722	24.28
188 - LITORAL DE ARACATI	156.182	21.46
Aracati	37.050	5.09
Icapuí	119.132	16.37
189 - BAIXO JAGUARIBE	20.540	2.82
Quixeré	20.540	2.82
PERNAMBUCO	129.000	17.72
246 - PETROLINA	129.000	17.72
Petrolina	129.000	17.72
PIAUI	23.520	3.23
162 - SAO RAIMUNDO NONATO	23.520	3.23
Canto do Buriti	23.520	3.23
RIO GDE NORTE	108.394	14.89
200 - MOSSORO	108.394	14.89
Baraúna	35.100	4.82
Mossoró	73.294	10.07
SÃO PAULO	250.946	34.47
362 - JABOTICABAL	4.940	0.68
Taquaritinga	4.940	0.68
381 - CAMPINAS	8.190	1.13
Valinhos	3.640	0.50
Vinhedo	4.550	0.63
410 - SAO PAULO	237.816	32.67
São Paulo	237.816	32.67

Produtos Comercializados Por Procedência
Mercado: CEASA CAMPINAS

Período: Julho/2010

12/08/2010

Procedência	Quantidade (KG)	% do Total
<u>MELAO CANTALOUPE</u>	4.200	100.00
SÃO PAULO	4.200	100.00
410 - SAO PAULO	4.200	100.00
São Paulo	4.200	100.00
<u>MELAO GALIA</u>	745	100.00
SÃO PAULO	745	100.00
410 - SAO PAULO	745	100.00
São Paulo	745	100.00
<u>MELÃO NET</u>	150	100.00
SÃO PAULO	150	100.00
410 - SAO PAULO	150	100.00
São Paulo	150	100.00
<u>MELAO ORANGE</u>	19.646	100.00
PERNAMBUCO	3.600	18.32
246 - PETROLINA	3.600	18.32
Santa Maria da Boa Vista	3.600	18.32
RIO GDE NORTE	14.656	74.60
200 - MOSSORO	14.656	74.60
Mossoró	14.656	74.60
SÃO PAULO	1.390	7.08
410 - SAO PAULO	1.390	7.08
São Paulo	1.390	7.08
<u>MELAO PELE DE SAPO</u>	18.592	100.00
CEARÁ	840	4.52
188 - LITORAL DE ARACATI	840	4.52
Icapuí	840	4.52
RIO GDE NORTE	4.772	25.67
200 - MOSSORO	4.772	25.67
Mossoró	4.772	25.67
SÃO PAULO	12.980	69.81
410 - SAO PAULO	12.980	69.81
São Paulo	12.980	69.81
<u>MEXERICA RIO</u>	102.826	100.00
RIO GDE DO SUL	54.200	52.71
494 - MONTENEGRO	54.200	52.71
Montenegro	54.200	52.71
SÃO PAULO	48.626	47.29
378 - PIRASSUNUNGA	4.360	4.24
Aguai	4.360	4.24
381 - CAMPINAS	80	0.08
Campinas	80	0.08
404 - REGISTRO	18.700	18.19
Pariquera-Açu	18.700	18.19
410 - SAO PAULO	25.486	24.79
São Paulo	25.486	24.79
<u>MORANGO</u>	349.521	100.00
MINAS GERAIS	267.445	76.52
052 - POUSO ALEGRE	242.370	69.34
Bom Reposo	10.948	3.13
Cambuí	63.387	18.14
Espírito Santo do Dourado	25.145	7.19
Estiva	38.557	11.03
Munhoz	2.460	0.70
Pouso Alegre	78.273	22.39

Produtos Comercializados Por Procedência

Mercado: CEASA CAMPINAS

Período: Julho/2010

12/08/2010

Procedência	Quantidade (KG)	% do Total
Senador Amaral	23.600	6.75
053 - SANTA RITA DO SAPUCAI	25.075	7.17
Cachoeira de Minas	25.075	7.17
SÃO PAULO	82.076	23.48
380 - MOGI-MIRIM	3.928	1.12
Engenheiro Coelho	6	0.00
Mogi Guaçu	376	0.11
Santo Antônio de Posse	3.546	1.01
381 - CAMPINAS	6.960	1.99
Campinas	240	0.07
Valinhos	6.720	1.92
382 - AMPARO	46.091	13.19
Amparo	2.185	0.63
Monte Alegre do Sul	10.940	3.13
Pinhalzinho	1.042	0.30
Socorro	31.924	9.13
394 - PIEDADE	991	0.28
Piedade	307	0.09
São Miguel Arcanjo	684	0.20
396 - JUNDIAI	9.322	2.67
Jundiaí	9.322	2.67
397 - BRAGANCA PAULISTA	14.774	4.23
Atibaia	854	0.24
Jarinu	13.920	3.98
410 - SAO PAULO	10	0.00
São Paulo	10	0.00
<u>NESPERA</u>	2.034	100.00
SÃO PAULO	2.034	100.00
394 - PIEDADE	1.636	80.43
Pilar do Sul	1.606	78.96
São Miguel Arcanjo	30	1.47
397 - BRAGANCA PAULISTA	260	12.78
Jarinu	260	12.78
410 - SAO PAULO	138	6.78
São Paulo	138	6.78
<u>PESSEGO</u>	30	100.00
SÃO PAULO	30	100.00
381 - CAMPINAS	30	100.00
Campinas	30	100.00
<u>PINHA</u>	4.626	100.00
SÃO PAULO	4.626	100.00
350 - JALES	155	3.35
Jales	155	3.35
410 - SAO PAULO	4.471	96.65
São Paulo	4.471	96.65
<u>PINHAO</u>	9.456	100.00
MINAS GERAIS	9.420	99.62
052 - POUSO ALEGRE	9.420	99.62
Gonçalves	9.420	99.62
SÃO PAULO	36	0.38
397 - BRAGANCA PAULISTA	36	0.38
Jarinu	36	0.38
<u>ROMA</u>	63	100.00
SÃO PAULO	63	100.00
410 - SAO PAULO	63	100.00
São Paulo	63	100.00

Produtos Comercializados Por Procedência

Mercado: CEASA CAMPINAS

Período: Julho/2010

12/08/2010

Procedência	Quantidade (KG)	% do Total
SAPOTI	24	100.00
SÃO PAULO	24	100.00
410 - SAO PAULO	24	100.00
São Paulo	24	100.00
TAMARINDO	30	100.00
SÃO PAULO	30	100.00
410 - SAO PAULO	30	100.00
São Paulo	30	100.00
TANGERINA CRAVO	27.423	100.00
SÃO PAULO	27.423	100.00
376 - LIMEIRA	5.523	20.14
Limeira	5.523	20.14
378 - PIRASSUNUNGA	7.659	27.93
Aguai	7.659	27.93
380 - MOGI-MIRIM	4.896	17.85
Mogi-Mirim	3.090	11.27
Santo Antônio de Posse	1.806	6.59
381 - CAMPINAS	9.345	34.08
Jaguariúna	9.345	34.08
TANGERINA MURCOTT	343.126	100.00
SÃO PAULO	343.126	100.00
362 - JABOTICABAL	21.066	6.14
Taquaritinga	21.066	6.14
369 - BAURU	13.846	4.04
Piratininga	13.846	4.04
376 - LIMEIRA	19.220	5.60
Limeira	19.220	5.60
378 - PIRASSUNUNGA	166.864	48.63
Aguai	166.864	48.63
379 - SAO JOAO DA BOA VISTA	17.480	5.09
Casa Branca	9.200	2.68
São José do Rio Pardo	8.280	2.41
380 - MOGI-MIRIM	98.181	28.61
Artur Nogueira	1.380	0.40
Engenheiro Coelho	19.400	5.65
Mogi Guaçu	10.800	3.15
Mogi-Mirim	38.025	11.08
Santo Antônio de Posse	28.576	8.33
381 - CAMPINAS	5.934	1.73
Campinas	690	0.20
Jaguariúna	4.830	1.41
Paulínia	414	0.12
410 - SAO PAULO	535	0.16
São Paulo	535	0.16
TANGERINA PONKAN	1.946.748	100.00
MINAS GERAIS	106.540	5.47
050 - VARGINHA	2.000	0.10
Campanha	2.000	0.10
053 - SANTA RITA DO SAPUCAI	104.540	5.37
Pedralva	104.540	5.37
SÃO PAULO	1.840.208	94.53
351 - FERNANDOPOLIS	39.070	2.01
Fernandópolis	31.910	1.64
Macedônia	7.160	0.37
354 - CATANDUVA	1.800	0.09
Santa Adélia	1.800	0.09

Produtos Comercializados Por Procedência

Mercado: CEASA CAMPINAS

Período: Julho/2010

12/08/2010

Procedência	Quantidade (KG)	% do Total
357 - NOVO HORIZONTE	3.600	0.18
Itajobi	3.600	0.18
375 - RIO CLARO	4.000	0.21
Rio Claro	4.000	0.21
376 - LIMEIRA	211.240	10.85
Conchal	49.500	2.54
Limeira	161.740	8.31
378 - PIRASSUNUNGA	136.092	6.99
Aguai	136.092	6.99
379 - SAO JOAO DA BOA VISTA	46.988	2.41
Casa Branca	2.688	0.14
São José do Rio Pardo	37.100	1.91
Tambaú	7.200	0.37
380 - MOGI-MIRIM	739.530	37.99
Artur Nogueira	33.800	1.74
Engenheiro Coelho	125.600	6.45
Itapira	1.300	0.07
Mogi Guaçu	297.510	15.28
Moji-Mirim	53.420	2.74
Santo Antônio de Posse	227.900	11.71
381 - CAMPINAS	149.668	7.69
Campinas	15.320	0.79
Jaguariúna	119.528	6.14
Paulínia	14.400	0.74
Valinhos	420	0.02
382 - AMPARO	53.960	2.77
Monte Alegre do Sul	45.200	2.32
Socorro	8.760	0.45
394 - PIEDADE	84.166	4.32
Pilar do Sul	79.386	4.08
São Miguel Arcanjo	4.780	0.25
397 - BRAGANCA PAULISTA	364.888	18.74
Bragança Paulista	191.488	9.84
Jarinu	173.400	8.91
404 - REGISTRO	4.000	0.21
Pariquera-Açu	4.000	0.21
410 - SAO PAULO	1.206	0.06
São Paulo	1.206	0.06
<u>UVA BENITAKA</u>	61.736	100.00
MINAS GERAIS	889	1.44
006 - PIRAPORA	889	1.44
Pirapora	889	1.44
PARANÁ	18.310	29.66
421 - MARINGA	18.310	29.66
Mandaguari	700	1.13
Marialva	17.610	28.52
PERNAMBUCO	968	1.57
246 - PETROLINA	968	1.57
Petrolina	968	1.57
SÃO PAULO	41.569	67.33
350 - JALES	36.907	59.78
Jales	210	0.34
Marinópolis	140	0.23
Palmeira d'Oeste	36.557	59.22
394 - PIEDADE	2.492	4.04
Pilar do Sul	2.492	4.04
395 - SOROCABA	2.170	3.51
Porto Feliz	2.170	3.51

Produtos Comercializados Por Procedência

Mercado: CEASA CAMPINAS

Período: Julho/2010

12/08/2010

Procedência	Quantidade (KG)	% do Total
<u>UVA BRASIL</u>	13.518	100.00
PARANÁ	2.248	16.63
421 - MARINGA	2.248	16.63
Mandaguari	140	1.04
Marialva	2.108	15.59
SÃO PAULO	11.270	83.37
350 - JALES	10.192	75.40
Jales	210	1.55
Marinópolis	105	0.78
Palmeira d'Oeste	9.317	68.92
Vitória Brasil	560	4.14
395 - SOROCABA	1.078	7.97
Porto Feliz	1.078	7.97
<u>UVA CENTENARIA</u>	72	100.00
SÃO PAULO	72	100.00
350 - JALES	72	100.00
Palmeira d'Oeste	72	100.00
<u>UVA CRIMSON</u>	1.824	100.00
PERNAMBUCO	600	32.89
246 - PETROLINA	600	32.89
Petrolina	600	32.89
SÃO PAULO	1.224	67.11
410 - SAO PAULO	1.224	67.11
São Paulo	1.224	67.11
<u>UVA ITALIA</u>	59.426	100.00
MINAS GERAIS	294	0.49
006 - PIRAPORA	266	0.45
Pirapora	266	0.45
052 - POUSO ALEGRE	28	0.05
Pouso Alegre	28	0.05
PARANÁ	11.314	19.04
421 - MARINGA	11.314	19.04
Marialva	11.314	19.04
SÃO PAULO	47.818	80.47
350 - JALES	36.912	62.11
Jales	371	0.62
Marinópolis	140	0.24
Palmeira d'Oeste	35.701	60.08
Vitória Brasil	700	1.18
381 - CAMPINAS	490	0.82
Campinas	490	0.82
394 - PIEDADE	5.215	8.78
Pilar do Sul	5.215	8.78
395 - SOROCABA	5.201	8.75
Porto Feliz	5.180	8.72
Sorocaba	21	0.04
<u>UVA NIAGARA</u>	76.896	100.00
MINAS GERAIS	28.655	37.26
004 - JANAÚBA	8.865	11.53
Jaíba	8.865	11.53
006 - PIRAPORA	19.790	25.74
Lassance	5.500	7.15
Pirapora	14.290	18.58
SÃO PAULO	48.241	62.74
350 - JALES	22.935	29.83

Produtos Comercializados Por Procedência

Mercado: CEASA CAMPINAS

Período: Julho/2010

12/08/2010

Procedência	Quantidade (KG)	% do Total
Jales	1.825	2.37
Palmeira d'Oeste	18.415	23.95
São Francisco	2.195	2.85
Vitória Brasil	500	0.65
381 - CAMPINAS	3.650	4.75
Campinas	1.225	1.59
Indaiatuba	450	0.59
Monte Mor	200	0.26
Valinhos	275	0.36
Vinhedo	1.500	1.95
394 - PIEDADE	3.150	4.10
Pilar do Sul	3.150	4.10
395 - SOROCABA	15.496	20.15
Itupeva	10.146	13.19
Porto Feliz	5.350	6.96
396 - JUNDIAI	2.860	3.72
Jundiaí	1.430	1.86
Louveira	1.430	1.86
410 - SAO PAULO	150	0.20
São Paulo	150	0.20
<u>UVA RED GLOBE</u>	1.328	100.00
SÃO PAULO	1.328	100.00
350 - JALES	425	32.00
Palmeira d'Oeste	425	32.00
410 - SAO PAULO	903	68.00
São Paulo	903	68.00
<u>UVA RED MARY</u>	2.170	100.00
SÃO PAULO	2.170	100.00
350 - JALES	2.170	100.00
Jales	70	3.23
Palmeira d'Oeste	2.100	96.77
<u>UVA RUBI</u>	74.052	100.00
MINAS GERAIS	3.094	4.18
006 - PIRAPORA	3.094	4.18
Lassance	959	1.30
Pirapora	2.135	2.88
PARANÁ	16.226	21.91
421 - MARINGÁ	16.226	21.91
Mandaguari	700	0.95
Marialva	15.526	20.97
SÃO PAULO	54.732	73.91
350 - JALES	45.605	61.59
Jales	224	0.30
Marinópolis	560	0.76
Palmeira d'Oeste	44.121	59.58
Vitória Brasil	700	0.95
381 - CAMPINAS	700	0.95
Campinas	700	0.95
394 - PIEDADE	4.430	5.98
Pilar do Sul	4.430	5.98
395 - SOROCABA	3.997	5.40
Porto Feliz	3.010	4.06
Sorocaba	987	1.33
<u>UVA THOMPSON</u>	5.220	100.00
PERNAMBUCO	2.400	45.98
246 - PETROLINA	2.400	45.98
Petrolina	2.400	45.98

Produtos Comercializados Por Procedência

Mercado: CEASA CAMPINAS

Período: Julho/2010

12/08/2010

Procedência	Quantidade (KG)	% do Total
SÃO PAULO	2.820	54.02
410 - SAO PAULO	2.820	54.02
São Paulo	2.820	54.02
Total do Sub-grupo	25.213.613	
FRUTAS -IMPORTADAS		
<u>AMEIXA IMPORTADA</u>	53.406	100.00
CHILE	14.112	26.42
666 - CHILE	14.112	26.42
CHILE	14.112	26.42
SANTA CATARINA	5.460	10.22
452 - SAO MIGUEL D'OESTE	5.460	10.22
Dionísio Cerqueira	5.460	10.22
SÃO PAULO	33.834	63.35
410 - SAO PAULO	33.834	63.35
São Paulo	33.834	63.35
<u>CEREJA</u>	2.346	100.00
SÃO PAULO	2.346	100.00
410 - SAO PAULO	2.346	100.00
São Paulo	2.346	100.00
<u>DAMASCO</u>	45	100.00
SÃO PAULO	45	100.00
410 - SAO PAULO	45	100.00
São Paulo	45	100.00
<u>KIWI IMPORTADO</u>	25.820	100.00
CHILE	1.040	4.03
666 - CHILE	1.040	4.03
CHILE	1.040	4.03
SANTA CATARINA	5.200	20.14
452 - SAO MIGUEL D'OESTE	5.200	20.14
Dionísio Cerqueira	5.200	20.14
SÃO PAULO	19.580	75.83
410 - SAO PAULO	19.580	75.83
São Paulo	19.580	75.83
<u>LIMAO IMPORTADO</u>	3.110	100.00
SÃO PAULO	3.110	100.00
410 - SAO PAULO	3.110	100.00
São Paulo	3.110	100.00
<u>MACA IMPORTADA</u>	264.053	100.00
ARGENTINA	101.639	38.49
777 - ARGENTINA	101.639	38.49
ARGENTINA	101.639	38.49
CHILE	22.344	8.46
666 - CHILE	22.344	8.46
CHILE	22.344	8.46
RIO GDE DO SUL	11.225	4.25
476 - SANANDUVA	11.225	4.25
Barracão	11.225	4.25
SANTA CATARINA	22.215	8.41
452 - SAO MIGUEL D'OESTE	22.215	8.41
Dionísio Cerqueira	22.215	8.41
SÃO PAULO	106.630	40.38
410 - SAO PAULO	106.630	40.38
São Paulo	106.630	40.38

Produtos Comercializados Por Procedência

Mercado: CEASA CAMPINAS

Período: Julho/2010

12/08/2010

Procedência	Quantidade (KG)	% do Total
<u>MARMELO IMPORTADO</u>	50	100.00
SÃO PAULO	50	100.00
410 - SAO PAULO	50	100.00
São Paulo	50	100.00
<u>NECTARINA IMPORTADA</u>	63.489	100.00
CHILE	8.424	13.27
666 - CHILE	8.424	13.27
CHILE	8.424	13.27
ESPAÑA	720	1.13
844 - ESPAÑA	720	1.13
ESPAÑA	720	1.13
SANTA CATARINA	7.930	12.49
452 - SAO MIGUEL D'OESTE	7.930	12.49
Dionísio Cerqueira	7.930	12.49
SÃO PAULO	46.415	73.11
410 - SAO PAULO	46.415	73.11
São Paulo	46.415	73.11
<u>PERA IMPORTADA</u>	820.703	100.00
ARGENTINA	359.189	43.77
777 - ARGENTINA	359.189	43.77
ARGENTINA	359.189	43.77
CHILE	250	0.03
666 - CHILE	250	0.03
CHILE	250	0.03
PORTUGAL	65.590	7.99
911 - PORTUGAL	65.590	7.99
PORTUGAL	65.590	7.99
RIO GDE DO SUL	24.681	3.01
476 - SANANDUVA	11.400	1.39
Barracão	11.400	1.39
487 - CAXIAS DO SUL	13.281	1.62
Farroupilha	13.281	1.62
SÃO PAULO	370.993	45.20
410 - SAO PAULO	370.993	45.20
São Paulo	370.993	45.20
<u>PESSEGO IMPORTADO</u>	67.798	100.00
CHILE	8.424	12.43
666 - CHILE	8.424	12.43
CHILE	8.424	12.43
ESPAÑA	640	0.94
844 - ESPAÑA	640	0.94
ESPAÑA	640	0.94
SANTA CATARINA	7.286	10.75
452 - SAO MIGUEL D'OESTE	7.286	10.75
Dionísio Cerqueira	7.286	10.75
SÃO PAULO	51.448	75.88
410 - SAO PAULO	51.448	75.88
São Paulo	51.448	75.88
<u>TANGERINA IMP</u>	870	100.00
SÃO PAULO	870	100.00
410 - SAO PAULO	870	100.00
São Paulo	870	100.00
<u>UVA IMPORTADA</u>	25.585	100.00
SÃO PAULO	25.585	100.00

Produtos Comercializados Por Procedência
Mercado: CEASA CAMPINAS

Período: Julho/2010

12/08/2010

Procedência	Quantidade (KG)	% do Total
410 - SAO PAULO	25.585	100.00
São Paulo	25.585	100.00
Total do Sub-grupo	1.327.275	
Total do Grupo	26.540.888	
OVOS		
<u>OVOS CODORNA</u>	1.365	100.00
SÃO PAULO	1.365	100.00
376 - LIMEIRA	238	17.44
Santa Cruz da Conceição	238	17.44
381 - CAMPINAS	490	35.90
Sumaré	490	35.90
395 - SOROCABA	637	46.67
Porto Feliz	7	0.51
São Roque	630	46.15
<u>OVOS GRANJA</u>	105.962	100.00
MINAS GERAIS	23.936	22.59
054 - SAO LOURENCO	23.936	22.59
Itanhandu	23.936	22.59
SÃO PAULO	82.026	77.41
376 - LIMEIRA	30.625	28.90
Santa Cruz da Conceição	30.625	28.90
377 - PIRACICABA	125	0.12
Piracicaba	125	0.12
378 - PIRASSUNUNGA	2.125	2.01
Pirassununga	2.125	2.01
381 - CAMPINAS	48.726	45.98
Monte Mor	18.310	17.28
Sumaré	30.416	28.70
395 - SOROCABA	425	0.40
Porto Feliz	425	0.40
Total do Sub-grupo	107.327	
Total do Grupo	107.327	
Total do Setor	50.212.640	
CEREAIS -CEREAIS		
<u>AMENDOIM</u>	22.560	100.00
SÃO PAULO	22.560	100.00
373 - ARARAQUARA	6.560	29.08
Ibitinga	6.560	29.08
381 - CAMPINAS	11.500	50.98
Campinas	11.500	50.98
387 - MARILIA	4.500	19.95
Pompéia	4.500	19.95
<u>ARROZ</u>	7.200	100.00
RIO GDE DO SUL	2.400	33.33
500 - CAMPANHA OCIDENTAL	2.400	33.33
São Borja	2.400	33.33
SÃO PAULO	4.800	66.67
381 - CAMPINAS	4.800	66.67
Campinas	4.800	66.67
<u>FEIJAO</u>	23.400	100.00
SÃO PAULO	23.400	100.00
381 - CAMPINAS	23.400	100.00

Produtos Comercializados Por Procedência

Mercado: CEASA CAMPINAS

Período: Julho/2010

12/08/2010

Procedência	Quantidade (KG)	% do Total
Campinas	23.400	100.00
MILHO PIPOCA	500	100.00
SÃO PAULO	500	100.00
381 - CAMPINAS	500	100.00
Campinas	500	100.00
Total do Sub-grupo	53.660	
Total do Grupo	53.660	
Total do Setor	53.660	
Total Geral	50.266.300	



Participação dos Grupos de Produtos na Comercialização

Mercado: CEASA CAMPINAS

Período: Julho/2010

12/08/2010

Grupo de Produtos	Quantidade (KG)	%	Varição Período Anterior
HORTIGRANJEIROS	50.212.640		
HORTALICAS	23.564.425		
-FOLHA,FLOR E HASTE	2.309.499	4.59	10.94
-FRUTO	8.838.425	17.58	4.93
-RAIZ,BULBO,TUB.E RIZOMA	12.416.501	24.70	0.71
FRUTAS	26.540.888		
-IMPORTADAS	1.327.275	2.64	1.76
-BRASILEIRAS	25.213.613	50.16	8.93
OVOS	107.327		
OVOS	107.327	0.21	-12.49
CEREAIS	53.660		
CEREAIS	53.660		
-CEREAIS	53.660	0.11	-25.21
Total	50.266.300	100,00	

Participação dos Estados na Comercialização dos Grupos de Produtos (Em Quilograma)

Mercado: CEASA CAMPINAS

Período: Julho/2010

12/08/2010

Estados / Países	Hortaliças			Frutas			Produtos Industrializados			Total Geral	%
	Folha, Flor Haste	Fruto	Raiz, Bulbo Tub, Rizoma	Nacionais	Importadas	Aves/Ovos	Cereais	Alimentícios	Não Alimentícios		
ARGENTINA	-	-	103.750	-	460.828	-	-	-	-	564.578	1.1
BAHIA	-	84.000	45.000	2.960.138	-	-	-	-	-	3.089.138	6.1
CEARÁ	-	-	-	314.672	-	-	-	-	-	314.672	0.6
CHILE	-	-	-	-	54.594	-	-	-	-	54.594	0.1
CHINA	-	-	249.000	-	-	-	-	-	-	249.000	0.5
ESPAÑA	-	-	-	-	1.360	-	-	-	-	1.360	0.0
ESPÍRITO SANTO	-	26.088	518	1.025.383	-	-	-	-	-	1.051.989	2.1
GOIÁS	-	323.424	1.004.430	1.465.756	-	-	-	-	-	2.793.610	5.6
MINAS GERAIS	133.993	1.996.547	2.919.301	2.853.646	-	23.936	-	-	-	7.927.423	15.8
PARÁ	-	-	-	12.000	-	-	-	-	-	12.000	0.0
PARAÍBA	-	-	-	57.000	-	-	-	-	-	57.000	0.1
PARANÁ	-	100.180	184.250	147.642	-	-	-	-	-	432.072	0.9
PERNAMBUCO	-	-	92.000	321.295	-	-	-	-	-	413.295	0.8
PIAUÍ	-	-	-	23.520	-	-	-	-	-	23.520	0.0
PORTUGAL	-	-	-	-	65.590	-	-	-	-	65.590	0.1
RIO DE JANEIRO	-	10.934	-	-	-	-	-	-	-	10.934	0.0
RIO GDE DO SUL	-	-	44.800	1.042.964	35.906	-	2.400	-	-	1.126.070	2.2
RIO GDE NORTE	-	-	-	455.218	-	-	-	-	-	455.218	0.9
SANTA CATARINA	-	-	54.000	1.723.942	48.091	-	-	-	-	1.826.033	3.6
SÃO PAULO	2.175.506	6.297.252	7.719.452	11.527.577	660.906	83.391	51.260	-	-	28.515.344	56.7
SERGIPE	-	-	-	44.000	-	-	-	-	-	44.000	0.1
TOCANTINS	-	-	-	1.238.860	-	-	-	-	-	1.238.860	2.5
Total Geral	2.309.499	8.838.425	12.416.501	25.213.613	1.327.275	107.327	53.660	-	-	50.266.300	100,0%



ESTADOS/MUNICÍPIOS DA RMC PRESENTES NA COMERCIALIZAÇÃO DE
HORTIGRANJEIROS NA CENTRAIS DE ABASTECIMENTO DE CAMPINAS S/A
CEASA CAMPINAS S/A

Departamento de Mercado de Hortigranjeiros – DMH – Julho de 2010

REGIÃO / ESTADO	QUANT. EM Kg.	VALORES EM REAIS	% Kg.	% REAIS
NORTE			2,49	1,01
ACRE	0	R\$ 0,00	0,00	0,00
AMAPÁ	0	R\$ 0,00	0,00	0,00
AMAZONAS	0	R\$ 0,00	0,00	0,00
PARÁ	12.000	R\$ 19.200,00	0,02	0,03
RONDÔNIA	0	R\$ 0,00	0,00	0,00
RORAIMA	0	R\$ 0,00	0,00	0,00
TOCANTINS	1.238.860	R\$ 667.788,67	2,46	0,98

NORDESTE			8,75	10,91
ALAGOAS	0	R\$ 0,00	0,00	0,00
BAHIA	3.089.138	R\$ 5.405.888,67	6,15	7,91
CEARA	314.672	R\$ 490.187,67	0,63	0,72
MARANHAO	0	R\$ 0,00	0,00	0,00
PARAIBA	57.000	R\$ 102.018,60	0,11	0,15
PERNAMBUCO	413.295	R\$ 744.939,60	0,82	1,09
PIAUI	23.520	R\$ 36.103,20	0,05	0,05
RIO GRANDE DO NORTE	455.218	R\$ 599.162,81	0,91	0,88
SERGIPE	44.000	R\$ 78.751,20	0,09	0,12

CENTRO-OESTE			5,56	4,48
GOIAS	2.793.610	R\$ 3.064.418,88	5,56	4,48
MATO GROSSO	0	R\$ 0,00	0,00	0,00
MATOGROSSO DO SUL	0	R\$ 0,00	0,00	0,00

SUDESTE			74,61	68,02
ESPIRITO SANTO	1.051.989	R\$ 1.343.177,63	2,09	1,97
MINAS GERAIS	7.927.423	R\$ 10.625.547,30	15,77	15,55
SÃO PAULO	28.515.344	R\$ 34.507.302,76	56,73	50,50
RIO DE JANEIRO	10.934	R\$ 8.210,34	0,02	0,01

SUL			6,73	7,99
PARANÁ	432.072	R\$ 552.174,68	0,86	0,81
RIO GRANDE DO SUL	1.126.070	R\$ 1.915.739,46	2,24	2,80
SANTA CATARINA	1.826.033	R\$ 2.995.464,87	3,63	4,38

DISTRITO FEDERAL	0	R\$ 0,00	0,00	0,00
SUBTOTAL NACIONAL	49.331.178	R\$ 63.156.076,34	98,14	92,42

PAÍS	QUANT. EM Kg.	VALORES EM REAIS	% Kg.	% REAIS
ARGENTINA	564.578	R\$ 2.208.705,14	1,12	3,23
CHILE	54.594	R\$ 323.671,92	0,11	0,47
CHINA	249.000	R\$ 2.361.965,40	0,50	3,46
ESPANHA	1.360	R\$ 9.405,35	0,00	0,01
PORTUGAL	65.590	R\$ 277.773,65	0,13	0,41
ESTADOS UNIDOS	0	R\$ 0,00	0,00	0,00
HOLANDA	0	R\$ 0,00	0,00	0,00
URUGUAI	0	R\$ 0,00	0,00	0,00
SUBTOTAL IMPORTADO	935.122	R\$ 5.181.521,46	1,86	7,58

TOTAL	VOLUME EM KG	VALORES EM REAIS
NACIONAIS + IMPORTADOS	50.266.300	R\$ 68.337.597,80

CIDADES DA REGIÃO METROPOLITANA DE CAMPINAS – RMC

CIDADES	QUANT. EM Kg.	VALORES EM REAIS	% Kg.	% REAIS
Americana	0	R\$ 0,00	0,00	0,00
Artur Nogueira	413.487	R\$ 366.797,94	0,82	0,54
Campinas	1.344.546	R\$ 1.657.389,82	2,67	2,43
Cosmópolis	79.710	R\$ 81.400,14	0,16	0,12
Engenheiro Coelho	490.478	R\$ 487.904,89	0,98	0,71
Holambra	728	R\$ 8.537,17	0,00	0,01
Hortolândia	15.141	R\$ 19.428,00	0,03	0,03
Indaiatuba	4.350	R\$ 11.724,87	0,01	0,02
Itatiba	324.486	R\$ 431.393,60	0,65	0,63
Jaguariúna	654.282	R\$ 640.484,75	1,30	0,94
Monte Mor	349.520	R\$ 381.829,65	0,70	0,56
Nova Odessa	0	R\$ 0,00	0,00	0,00
Paulínia	685.578	R\$ 655.265,66	1,36	0,96
Pedreira	17.626	R\$ 17.033,42	0,04	0,02
Santa Bárbara do Oeste	0	R\$ 0,00	0,00	0,00
Santo Antonio de Posse	1.065.238	R\$ 1.131.350,08	2,12	1,66
Sumaré	35.338	R\$ 98.114,24	0,07	0,14
Valinhos	185.831	R\$ 377.225,92	0,37	0,55
Vinhedo	15.875	R\$ 35.157,63	0,03	0,05
PARTICIPAÇÃO DA RMC	5.682.214	R\$ 6.401.037,78	11,30	9,37

			% QUANT.	% REAIS
São Paulo (Capital)	1.432.054	R\$ 4.842.822,14	2,85	7,09



Procedência dos produtos por estado / país em porcentagem julho de 2010 - CEASA CAMPINAS S/A

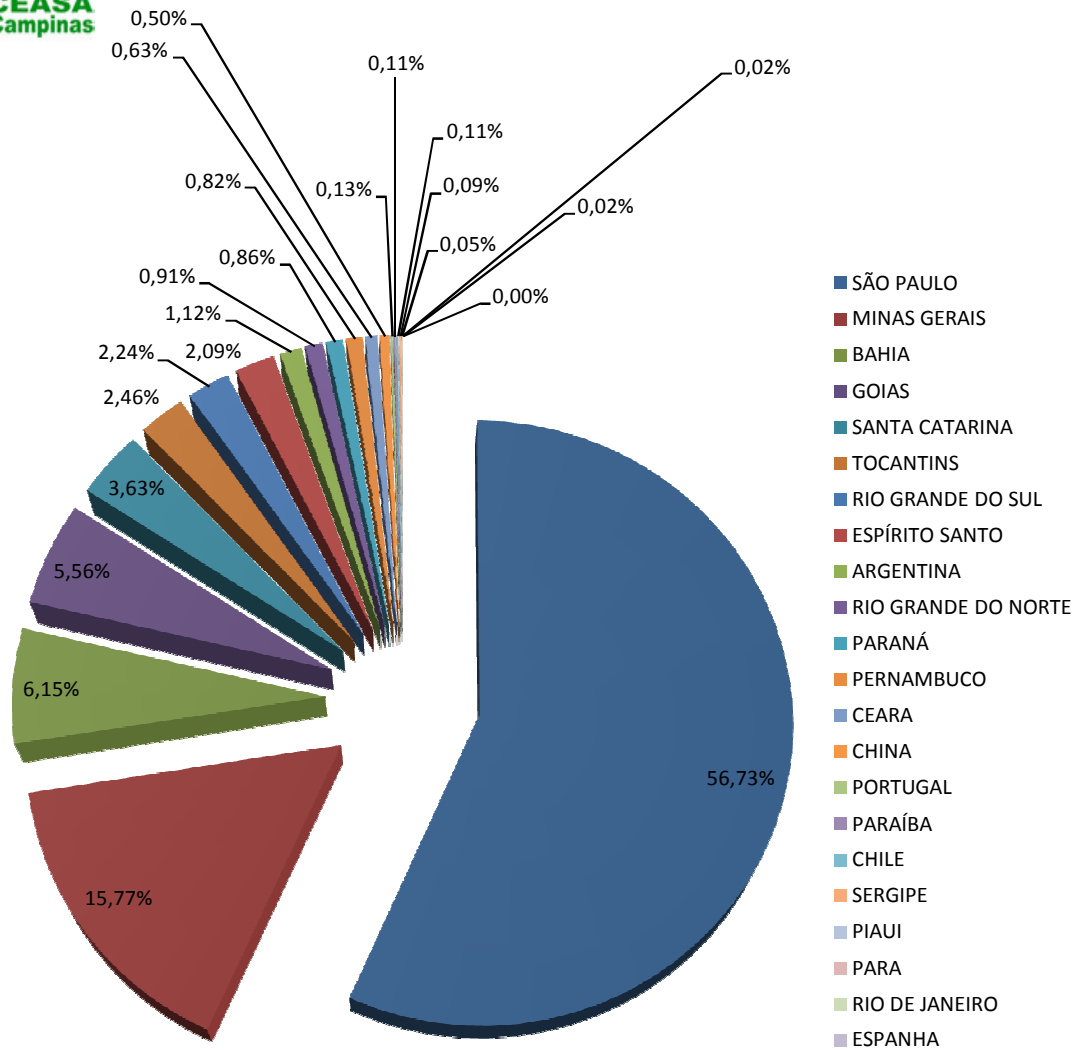



Participação percentual nos quantitativos ofertados dos municípios da RMC em julho de 2010
CEASA CAMPINAS S/A

